

EsRuralEsVital



¿Qué es la RED RURAL NACIONAL?



redrural@mapama.es

Plan de Comunicación



La RRN contribuye a la repoblación del medio rural



Conecta con el Desarrollo Rural



RRN

RED RURAL NACIONAL



[@redrunacional](https://twitter.com/redrunacional)

Novedades



Buenas Prácticas

Jornadas y Eventos



La Red Rural Nacional (RRN)



RRN

RED RURAL NACIONAL

La Red Rural Nacional (RRN)



RRN

RED RURAL NACIONAL

- **Plataforma** integrada por los principales **actores** implicados en el **desarrollo del medio rural**.
- **Destinada a:**
 - **fortalecer alianzas, divulgar experiencias y conformar un escenario común** para mejorar la aplicación de la política de desarrollo rural
 - **difusión de la política de desarrollo rural** y ayudas en el marco del FEADER.

¿Quiénes somos?

La **Asamblea de la RRN** integra a todas las **organizaciones y administraciones participantes en el desarrollo rural** de ámbito nacional. En particular:

- **Administraciones públicas.**
- **Agentes económicos y sociales.**
- **Representantes de la sociedad civil**
- **Entidades de innovación**

Actualmente, la asamblea de la RRN cuenta con más de un 130 miembros.

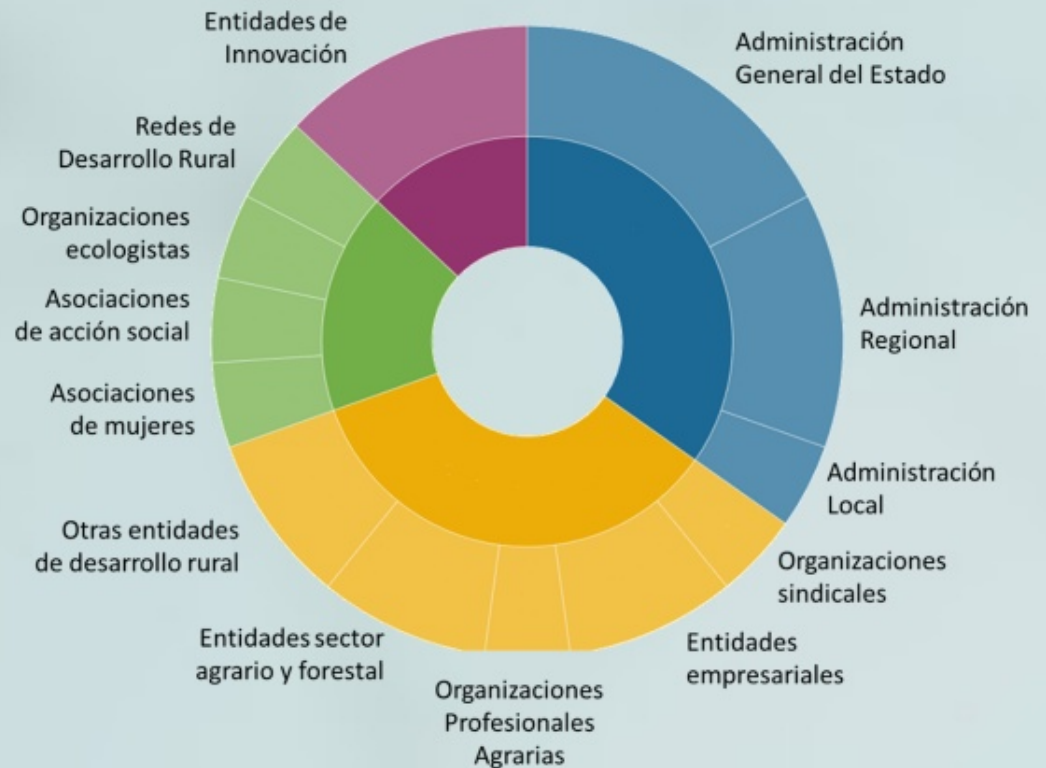

Actividades de la RRN

Algunas de las actividades desarrolladas por la RRN:

- Organizar de **jornadas y eventos**
- Red de **contactos** para los distintos actores del medio rural
- Actividades de **formación e intercambios de conocimiento**
- **Difundir** experiencias innovadoras y de buenas prácticas
- Elaborar **estudios y análisis**
- **Participar** en los eventos de las Red Rurales Europeas
- **Comunicar** sobre los PDR y la Política de Desarrollo Rural



EsRuralEsVital



¿Qué es la RED RURAL NACIONAL?



redrural@mapama.es

Plan de Comunicación



La RRN contribuye a la repoblación del medio rural



Conecta con el Desarrollo Rural



RRN

RED RURAL NACIONAL



@redrunacional

Novedades



Buenas Prácticas

Jornadas y Eventos



¿Qué se está haciendo desde la RRN para hacer frente al fenómeno del despoblamiento?

Foro Nacional
de la
Despoblación

Participación
en Feria
PRESURA

Difusión
BBPP

Plan de
Comunicación



Participación en Feria PRESURA

Visibilizar la **participación activa** de los agentes del medio rural y de la población que habita en el territorio



#EsRuralEsVital



Participación a través de:

- Espacio informativo.
- Incorporación a mesas redondas y debates.

Difusión de Buenas Prácticas

Difundir proyectos que puedan servir de **ejemplo y motivación**

Revitalizando Territorios a través de la innovación social y digital

Publicación con Proyectos innovadores que contribuyen a la dinamización del medio rural en distintos aspectos: agricultura, ganadería, silvicultura, turismo, etc.



Plan de Comunicación de la RRN

**Comunicación e Información
pública**

*Plan de Comunicación con publicidad e información
sobre los Programas de Desarrollo Rural y actividades
de información dirigidas a un público amplio*

PLAN DE COMUNICACIÓN
DE LA RED RURAL
NACIONAL



EsRuralEsVital



¿Qué es la RED RURAL NACIONAL?



redrural@mapama.es

Plan de Comunicación



La RRN contribuye a la repoblación del medio rural



Conecta con el Desarrollo Rural



RRN

RED RURAL NACIONAL



@redrunacional

Novedades



Unión Europea
Fondo Europeo Agrícola
de Desarrollo Rural
Creando espacios de desarrollo rurales



GOBIERNO DE ESPAÑA

MINISTERIO DE AGRICULTURA, PESCA Y ALIMENTACIÓN

Buenas Prácticas

Jornadas y Eventos



JORNADAS Y EVENTOS

La RRN realiza distintos tipos de reuniones:

- Jornadas
- Talleres
- Grupos de trabajo



Calendario

Junio 2019						
27	28	29	30	31	1	2
3	4	5	6	7	8	9
10	11	12	13	14	15	16
17	18	19	20	21	22	23
24	25	26	27	28	29	30

05/06/2019 - 06/06/2019
Intercambio de experiencias LEADER
"WOSPHERE"

Se pueden consultar las **fechas** y los **contenidos** ligados a las actividades



EsRuralEsVital



¿Qué es la RED RURAL NACIONAL?



redrural@mapama.es

Plan de Comunicación



La RRN contribuye a la repoblación del medio rural



Conecta con el Desarrollo Rural



RRN

RED RURAL NACIONAL



@redrunacional

Novedades



Unión Europea
Fondo Europeo Agrícola
de Desarrollo Rural
Creando espacios de desarrollo rurales



GOBIERNO DE ESPAÑA

MINISTERIO DE AGRICULTURA, PESCA Y ALIMENTACIÓN

Buenas Prácticas

Jornadas y Eventos



BUENAS PRÁCTICAS

Inspiración en las iniciativas que otros están llevando a cabo

- En el Portal web se pueden consultar ejemplos de proyectos en el medio rural, realizados a través de las ayudas de los distintos Programas de Desarrollo Rural.
- Publicaciones de Buenas Prácticas.



Buscador de proyectos

Buscador de Proyectos

Medida Ámbito Territorial PDR

Descripción

Portal web > Desarrollo Rural > Buenas Prácticas 2014-2020

EsRuralEsVital



¿Qué es la RED RURAL NACIONAL?



redrural@mapama.es

Plan de Comunicación



La RRN contribuye a la repoblación del medio rural



Conecta con el Desarrollo Rural



RRN

RED RURAL NACIONAL



@redrunacional

Novedades



Unión Europea
Fondo Europeo Agrícola
de Desarrollo Rural
Creando espacios de desarrollo rurales



GOBIERNO DE ESPAÑA

MINISTERIO DE AGRICULTURA, PESCA Y ALIMENTACIÓN

Buenas Prácticas

Jornadas y Eventos



INFORMACIÓN

Para estar al tanto de lo que pasa en el medio rural

La RRR ofrece información a través de distintos medios

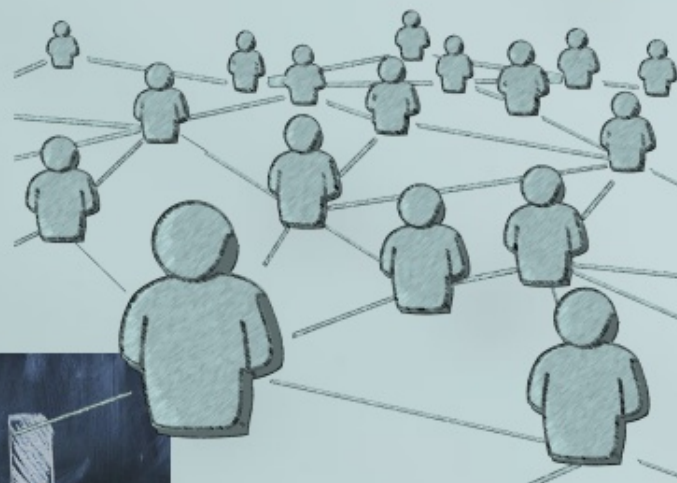

Portal
WEB

Boletín

Revista

Redes
sociales

Noticias

Portal web > Inicio > Noticias

- Puedes consultar las **últimas noticias**.

Noticias



Ganadería y pastoreo sostenible en la Europa Mediterránea

El municipio portugués de Chaves es el epicentro de un encuentro de un grupo de trabajo donde se van a intercambiar buenas prácticas vinculadas con la gestión sostenible del pastoreo y la ganadería extensiva entre ganaderos y ganaderas del Mediterráneo y su ecosistema productivo, que va a facilitar la creación de una red de transferencia del conocimiento. La jornada se celebrará el 16 y 17 de mayo, y está organizada por la Asociación Tschuanencia y Naturaleza, la Asociación Europea para la Innovación, la Red Rural de Portugal y los socios del proyecto Dehesa/Montado en la Península Ibérica (Asociación Naturaleza Portugal y WWF/Adema España).



- Dispones de un **buscador** para localizar tus temas de interés.



Buscador de noticias

Tipo

Personas migrantes y refugiadas para regenerar el medio rural



La Asociación Bolina promueve la integración social en zonas rurales en proceso de despoblación a través de la creación de medios de vida basados en la permacultura, la agroecología y el comercio sostenible. Una vez que las autoridades locales y vecinos del Valle de Lecrín (Granada) cedieron tierras en vía de abandono, han puesto en marcha un proyecto que puede mejorar con un apoyo financiero adicional, según sus mentores, que han lanzado por ello una campaña de crowdfunding.

21/05/2019

"Nos juntamos un grupo de personas hace tres años para repensar nuevas formas de **atajar los problemas relacionados con la migración**. Este proyecto nació durante la residencia de tres semanas, en el Pirineo, nos encontramos de manera conjunta personas con experiencia migratoria, aquellas que trabajaban con refugiados y migrantes y otras interesadas en encontrar soluciones positivas a la crisis humanitaria", comenta María Llanos del Corral, cofundadora de la **Asociación La Bolina**.

Se trata de un colectivo multidisciplinar de doce personas de Europa, África Occidental, América del Sur y Oriente Medio que viven y trabajan juntos en un **núcleo rural en vías de abandono en tres pueblos del Valle de Lecrín**. El proyecto consiste en el **trabajo cooperativo con personas migrantes, refugiadas y locales para la repoblación de zonas rurales** a través de la creación de los medios de vida sostenibles, esto es, que no solo regeneren la economía y la vida de los pueblos, sino que también que regeneren la tierra vía técnicas de agroecología y permacultura.

"Escogimos Granada como campo del experimento, porque Andalucía es la puerta de entrada de las migraciones, es un gran escenario de **producción agrícola** y porque las Alpujarras sufren el problema alarmante del **despoblamiento rural**", añade del Corral. La idea es que funcione con un **modelo de emprendimiento colectivo** para que puedan compartir canales de comercialización y sea el origen de que trabajen finalmente en régimen cooperativo.

Boletín mensual

Portal web > Publicaciones > Boletín mensual

- Este boletín de difusión que te permitirá estar al tanto de las actividades desarrolladas por la RRN.



- También podrás sugerir noticias, reportajes o enlaces de interés a incluir en el boletín, mediante un correo a redrural@mapama.es

SUSCRIPCIÓN AL BOLETÍN DE LA RRN

Haga click en el siguiente enlace para acceder al formulario de suscripción:

[Regístrate en nuestro boletín](#)



Suscribiéndose al boletín recibirá mensualmente un correo electrónico con el último publicado.

DESARROLLO RURAL Y SOSTENIBLE

Portal web > Publicaciones > Revista Desarrollo Rural

- Revista de carácter trimestral que recoge los principales temas de actualidad del medio rural.

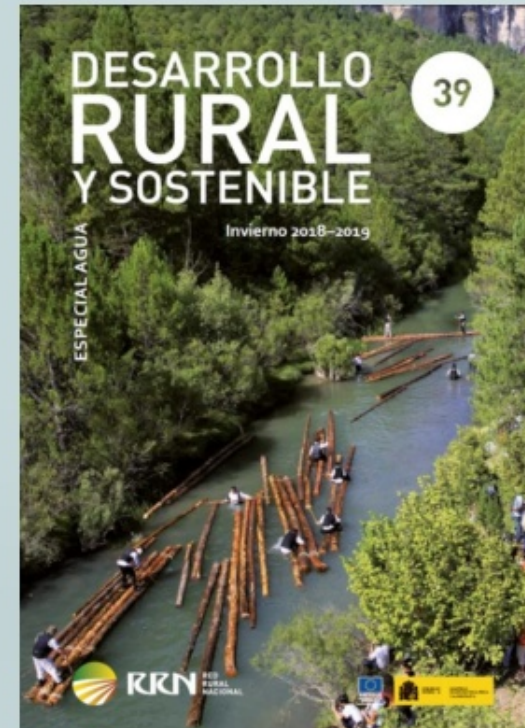

Twitter

- Sigue al momento lo que está pasando a través de **@redrunacional**

twitter.com/redrunacional

Youtube

- Quieres ver los **videos de la RRN**

www.youtube.com > Canal Red Rural Nacional

Facebook

- Siguenos a través de:
@redruralnacional

www.facebook.com/redruralnacional



EsRuralEsVital



¿Qué es la RED RURAL NACIONAL?



redrural@mapama.es

Plan de Comunicación



La RRN contribuye a la repoblación del medio rural



Conecta con el Desarrollo Rural



RRN

RED RURAL NACIONAL



@redrunacional

Novedades



Unión Europea
Fondo Europeo Agrícola
de Desarrollo Rural
Creando espacios de desarrollo rurales



GOBIERNO DE ESPAÑA

MINISTERIO DE AGRICULTURA, PESCA Y ALIMENTACIÓN

Buenas Prácticas

Jornadas y Eventos



Plan de Comunicación de la RRN

Objetivos

Público
objetivo

Desarrollo



*El medio rural es fundamental
para la sociedad.*

Objetivos del Plan de Comunicación



- Sensibilizar, educar y concienciar a toda la población de la importancia del medio rural.
- Informar a la población rural de las posibilidades de participación que les ofrecen los Programas de Desarrollo Rural.

¿A quién se dirige el Plan de Comunicación?

- **Agentes internos**

Agentes involucrados en las actividades de la RRN.



- **Agentes externos**

Población general, agentes del medio rural y agentes de difusión.



Desarrollo del Plan de Comunicación



- **Campaña de comunicación general** de sensibilización a la población sobre el mundo rural y la importancia de los PDR.

- **Campaña de comunicación específicas:**
 - Jóvenes y mujeres
 - Innovación en el mundo rural
 - Beneficiarios PDR
 - etc.

EsRuralEsVital



¿Qué es la RED RURAL NACIONAL?



redrural@mapama.es

Plan de Comunicación



La RRN contribuye a la repoblación del medio rural



Conecta con el Desarrollo Rural



RRN

RED RURAL NACIONAL



[@redrunacional](https://twitter.com/redrunacional)

Novedades



Buenas Prácticas

Jornadas y Eventos

