

# CAMINO NATURAL DE LA VÍA DE LA PLATA (Tramo Alba de Tormes- Carbajosa de la Sagrada)

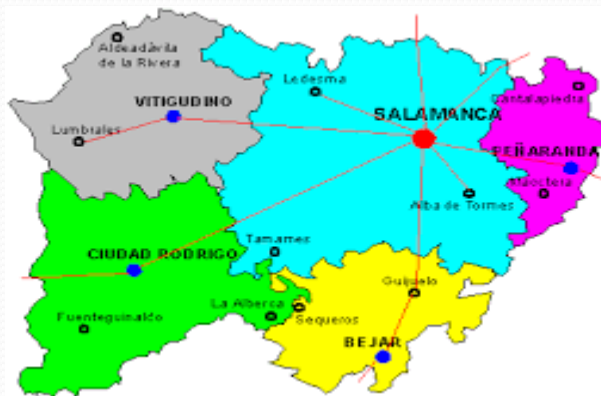

## UNA VÍA VERDE PARA SALAMANCA



C  
a  
r  
b  
a  
j  
o  
s  
a  
d  
e  
l  
a  
S  
a  
g  
r  
a  
d  
a

# CAMINO NATURAL DE LA VÍA DE LA PLATA

## Tramo Alba de Tormes- Carbajosa de la Sagrada (Salamanca)

# VIFEPLA

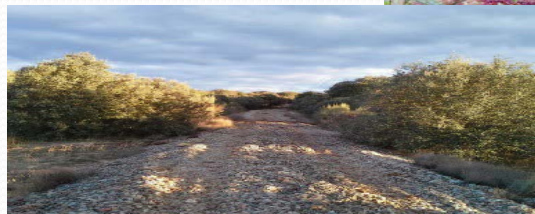

Alba de Tormes





# CAMINO NATURAL DE LA VÍA DE LA PLATA

Tramo Alba de Tormes-Carbajosa de la Sagrada (Salamanca)



## ASOCIACIÓN VÍA FERREA DE LA PLATA



Asociación sin ánimo de lucro: Socios  
Afección (afectados por trazado)  
Interés (otras instituciones, empresas,  
asociaciones)



### Fines

En valor la vía férrea desafectada desde 1985

Promover la creación de Secciones para tramos específicos: Camino Natural o Tren Turístico  
Reivindicar una nueva y moderna vía férrea con el trayecto análogo o similar a la desafectada

# CAMINO NATURAL DE LA VÍA DE LA PLATA

Tramo Alba de Tormes- Carbajosa de la Sagrada (Salamanca)



## GESTIONES

Año 2008 Ayuntamiento de Terradillos. Consulta y Estudio de viabilidad a ADIF.

Año 2009 Acuerdo inicial entre Ayuntamientos afectados

Apoyo de Diputación Provincial y Subdelegación del Gobierno

Año 2012. Enero: Se constituye la Asociación Vía Férrea de la Plata (Vifepla).

Se formaliza la solicitud a ADIF

Noviembre: **Jornadas Técnicas.**

Año 2013 **Acuerdo con ADIF.** Inclusión en Programa Caminos Naturales

Año 2014. Encargo y redacción de Proyecto. Inicio de las obras

Año 2015. Finalización y entrega de las obras

Año 2015-2017. Gestión Ambiental mediante Acciones de Formación y Empleo

Año 2018 - Gestión Ambiental mediante convenio con EMRERIZA



CAMINO NATURAL DE LA VÍA DE LA PLATA  
Tramo Alba de Tormes- Carbajosa de la Sagrada (Salamanca)



## Modelo de gestión: Ambiental

Gestión a través de Acciones de Formación y Empleo para la vigilancia, protección, mantenimiento, promoción, actividades: Rutas interpretadas, Educación Ambiental

## Acciones de Formación y Empleo:

2015-2016. Interpretación y Educación Ambiental  
2016-2017. Control y Protección del Medio Natural-

16 personas formadas -> nueva asociación:



- Actividades de orientación y desenvolvimiento en el medio
- Estructura y dinámica del medio ambiente
- Actividades humanas y problemática ambiental
- Actividades de uso público y protección del medio natural
- Control y vigilancia de los aprovechamientos de los recursos naturales
- Control y vigilancia del aprovechamiento de los recursos cinegéticos y piscícolas
- Control y vigilancia de la restauración, mantenimiento, ordenación y defensa de los espacios naturales

**INVENTARIO COMPLETO DE TODOS LOS RECURSOS DEL CAMINO: NATURALES, CULTURALES, ETNOGRÁFICOS**





CAMINO NATURAL DE LA VÍA DE LA PLATA  
Tramo Alba de Tormes- Carbajosa de la Sagrada (Salamanca)

VIFEPLA

100 especies

# Patrimonio natural





CAMINO NATURAL DE LA VÍA DE LA PLATA  
Tramo Alba de Tormes- Carbajosa de la Sagrada (Salamanca)

VIFEPLA

# Patrimonio cultural y Etnográfico





# CAMINO NATURAL DE LA VÍA DE LA PLATA

Tramo Alba de Tormes- Carbajosa de la Sagrada (Salamanca)

# VIFEPLA

## Infraestructuras del Camino





## CAMINO NATURAL DE LA VÍA DE LA PLATA Tramo Alba de Tormes- Carbajosa de la Sagrada (Salamanca)



### DATOS DEL CAMINO NATURAL

Longitud: 21 kms

Puentes: 2

Intersecciones con caminos rurales: 17

Intersecciones con Vías Pecuarias : 2

Intersecciones con carreteras: 3

Áreas de Descanso: 3



- Surge en margen izquierda de río Tormes, en **Espacio de la Red Natura 2000**: “Riberas del río Tormes y Afluentes”, para discurrir en dirección sureste-noroeste hacia la localidad de Carbajosa de la Sagrada, en el alfoz de la capital salmantina. En su recorrido atraviesa ecosistemas de **ribera, campiñas cerealistas, paisajes de Dehesa Salmantina y el Sitio Histórico de los Arapiles.**
- Accesos:
  - Antigua Estación de Ferrocarril de Alba de Tormes (km 1)
  - A través de la carretera SA-114 o la carretera DSA-120 en las proximidades de Alba de Tormes.
  - Antiguo apeadero de la Maza de Alba (km 10) desde la urbanización El Encinar (Terradillos)
  - A través de la carretera DSA-106 (Sitio Histórico de los Arapiles)
  - El final del recorrido es accesible en el casco urbano de Carbajosa de la Sagrada o la Carretera SA-20 en las proximidades de la Ciudad de Salamanca.

# CAMINO NATURAL DE LA VÍA DE LA PLATA

Tramo Alba de Tormes- Carbajosa de la Sagrada (Salamanca)

## TRAZADO

# Historia – Turismo- Naturaleza

El Ministerio de Agricultura, Alimentación y Medio Ambiente (MAGRAMA), dentro de su Programa de Caminos Naturales, realiza desde el año 1993 obras de recuperación de antiguos trazados ferroviarios, caminos y otras infraestructuras terrestres, con el fin de dotar al Estado de una red de caminos de proximidad a la naturaleza.

En la actualidad estudia incluir, dentro de este Programa, la línea del ferrocarril conocida como **Vía de la Plata**, que discurre por el oeste de España de sur a norte. Su origen (km 0,0) se encuentra en la Estación de Monfragüe en el término municipal de Plasencia (Cáceres), y su final se ubica en la provincia de León, concretamente en el municipio de Astorga (km 347,5), motivo por el que también se conoce a esta línea de hierro como la "**Plasencia-Astorga**" o la "**Monfragüe-Astorga**".

El empaque de este recorrido desde el punto de vista histórico, de patrimonio y cultural es incuestionable. Los hitos de las ciudades de **Salamanca** y **Zamora** son un claro, y no único, ejemplo de este corredor de ancestrales costumbres.

La línea se encuentra cerrada al tráfico ferroviario de viajeros desde el 1 de enero de 1985, y al tráfico de mercancías desde finales de los años ochenta. En los años noventa todavía alguno de sus tramos fue utilizado de forma parcial para transportes especiales vinculados a fines militares.

En los últimos años algunos Ayuntamientos de los municipios afectados por este recorrido han mostrado su interés por una recuperación descontextualizada de esta línea, con la finalidad de convertirla en Camino Natural al paso por sus territorios.

En el caso concreto de la provincia de Salamanca, en enero de 2012 se constituye la Asociación de municipios **VIFEPLA** (Vía Férea de La Plata), con el fin, entre otros, de poner en valor la vía férea desafectada.

La Asociación VIFEPLA, promotora de este proyecto, está conformada por los municipios de Alba de Tormes, Arapiles, Calvarrasa de Arriba, Carbajosa de la Sagrada y Terradillos.

### Los pueblos de esta Ruta...

#### ALBA DE TORMES

Con una población en torno a los 6.000 habitantes, aúna servicios y características de cabeza de comarca. Tiene desarrollo en todos los sectores productivos, destacando los servicios relacionados con el turismo. El casco urbano, recientemente declarado **Conjunto Histórico Artístico**, está situado sobre un promontorio que domina una fértil vega a orillas del Tormes. Es una villa cargada de historia por dos hechos significativos: el origen del **Ducado de Alba**, cuyo legado actual es un torcón del siglo XVI; y el fallecimiento de **Teresa de Jesús** en 1582. Su huella más profunda es el convento de las Madres Carmelitas, que fue fundado en 1571 y es el lugar donde se conservan sus reliquias.

Alba de Tormes posee, además, un puente medieval de 22 arcos y varias iglesias de interés, entre las que destacan las románico-mudéjares de San Juan, con un Cristo que se cree obra de Morales, y la de Santiago, que se caracteriza por tener dos espadañas adosadas al ábside. En el año 2015 se cumplen **quinientos años** del nacimiento de la Santa. Por ello, esta localidad, junto con Ávila, acogerá la exposición de las **Edades del Hombre**, aportando otro aliciente, tanto cultural como patrimonial, a esta Vía Verde de la Plata.

#### TERRADILLOS

Este municipio salmantino de 3.500 habitantes mantiene un casco urbano con marcado carácter rural que convive con las urbanizaciones de El Encinar y Los Cisnes, donde predomina el sector terciario. Como huella visible de su historia destaca un tramo de 350 metros de la **calzada romana**

conocida como "**Vía de la Plata**". Este tramo, alejado a la carretera, fue rehabilitado y señalizado por la Junta de Castilla y León en el año 2008. En el casco urbano se encuentra la Iglesia parroquial, fechada del siglo XVI.

Por este municipio pasa más de la mitad de este tramo de Vía Verde, de los que al menos 8 km, tienen un incuestionable valor medioambiental al discurrir por paisajes típicos de la **dehesa salmantina**, con la presencia de un buen número de explotaciones ganaderas, incluido el toro bravo.

#### CALVARRASA DE ARRIBA

Cuenta con una estructura socioeconómica similar a Terradillos, aunque su población es menor (700 habitantes). El sector productivo de la agricultura predomina sobre el resto. En Calvarrasa de Arriba se encuentran los **yacimientos arqueológicos** catalogados "**Otero de María Asensio**" y "**Otero II**", actualmente rodeados de zonas de cultivo y suelo rústico. Otros elementos de interés son el Camino de las Torres a Valdoviercos, la Plaza de Toros, la Iglesia de San Pedro Apóstol, la Ermita de la Virgen de la Peña y el Camino de la Peña.

#### ARAPILES

Pese a su cercanía a la capital, mantiene en gran parte su condición de municipio rural con una población de 600 habitantes. Arapiles alberga un hecho histórico destacable: El "**Sitio Histórico Campo de la batalla de Arapiles**" que acogió uno de los enfrentamientos más importantes de la Guerra de la Independencia Española, librada en los alrededores de las colinas del Arapil Chico y Arapil Grande en 1812.





# CAMINO NATURAL DE LA VÍA DE LA PLATA

## Tramo Alba de Tormes- Carbajosa de la Sagrada (Salamanca)



### Tramo 1- Alba de Tormes-Terradillos



CAMINO NATURAL DE LA VÍA DE LA PLATA  
Tramo Alba de Tormes- Carbajosa de la Sagrada (Salamanca)

VIFEPLA

## ALBA DE TORMES Centro de peregrinación

### Santa Teresa de Jesús

Tradiciones Artesanía Cerámica Alfarería Gastronomía

Conjunto Histórico Artístico/ Paisaje cerealista/Dehesa/ Río Tormes





CAMINO NATURAL DE LA VÍA DE LA PLATA  
Tramo Alba de Tormes- Carbajosa de la Sagrada (Salamanca)

VIFEPLA

**TERRADILLOS** Caminando entre Encinas

**Paisaje y Economía de la Dehesa/ Rutas guiadas/Área Autocaravanas**

**Explotaciones Ganaderas/Paisajes Cerealistas/Toro Bravo/Ciervos**





# CAMINO NATURAL DE LA VÍA DE LA PLATA

## Tramo Alba de Tormes- Carbajosa de la Sagrada (Salamanca)



### Tramo 2- Terradillos-Arapiles

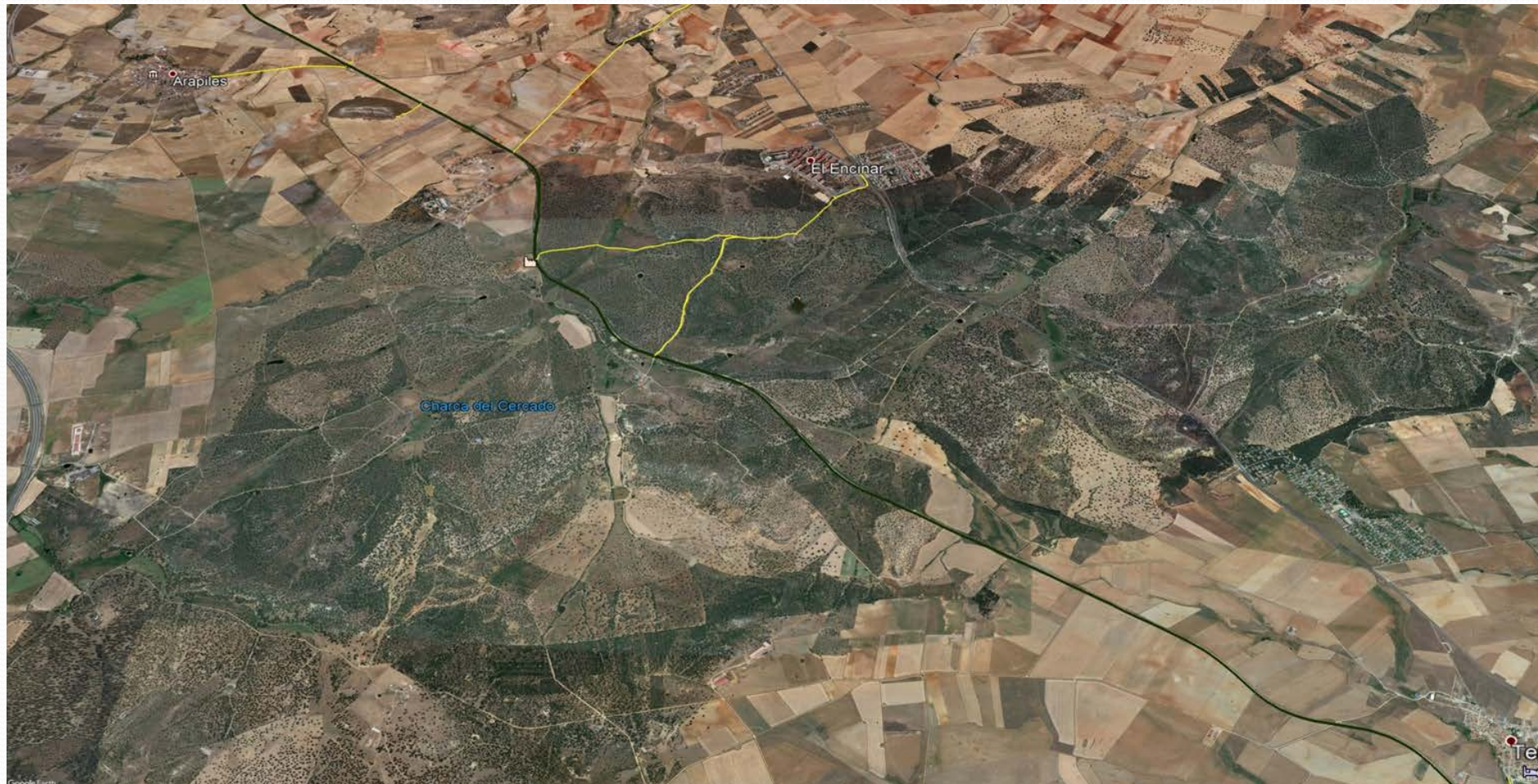



CAMINO NATURAL DE LA VÍA DE LA PLATA  
Tramo Alba de Tormes- Carbajosa de la Sagrada (Salamanca)

VIFEPLA

## ARAPILES: Sitio Histórico Batalla de los Arapiles

- Centro de Interpretación/ Ruta Lazarillo de Tormes
- Paisajes Cerealistas



## CAMINO NATURAL DE LA VÍA DE LA PLATA

Tramo Alba de Tormes- Carbajosa de la Sagrada (Salamanca)

### CALVARRASA DE ARRIBA

Tradicción agrícola

Paisajes Historia Patrimonio





# CAMINO NATURAL DE LA VÍA DE LA PLATA

## Tramo Alba de Tormes- Carbajosa de la Sagrada (Salamanca)



### Tramo 3- Arapiles-Carbajosa de la Sagrada



## CAMINO NATURAL DE LA VÍA DE LA PLATA

Tramo Alba de Tormes- Carbajosa de la Sagrada (Salamanca)

### **CARBAJOSA DE LA SAGRADA**

Alfoz de Salamanca

Fuerte desarrollo industrial  
y crecimiento sostenible

Nuevas construcciones: coherentes casco antiguo

Importantes Vestigios Arqueológicos

Sitio Histórico de los Arapiles





# CAMINO NATURAL DE LA VÍA DE LA PLATA

Tramo Alba de Tormes- Carbajosa de la Sagrada (Salamanca)

VIFEPLA

## SALAMANCA CAPITAL



# CAMINO NATURAL DE LA VÍA DE LA PLATA

## Tramo Alba de Tormes- Carbajosa de la Sagrada (Salamanca)



# COMUNICACIÓN <http://www.vifepla.com>



27/10/2016 VIFEPLA



Inicio Cómo llegar Itinerario El proyecto Noticias Imágenes Enlaces



*¡Bienvenido a Vifepla!*

### Camino Natural Via Verde de la Plata

Nos complace darle la bienvenida al sitio web de la Asociación Via Férrica de la Plata (VIFEPLA). A partir de ahora puede conocer, también a través de Internet, el primer tramo de 21 kilómetros del que será el Camino Natural (Via Verde) de la Plata, reconvirtiéndose en Via Verde la antigua línea de ferrocarril entre Plasencia y Astorga.

Este tramo se inicia en el municipio de Alba de Tormes y, pasando por los términos de Terradillos, Calvarrasa de Arriba y Arapiles, culmina en Carbajosa de la Sagrada, junto a la Ciudad de Salamanca.

Le invitamos a recorrer el Camino y a visitar los lugares por donde transcurre: paisajes únicos (el río Tormes, la dehesa charra, la estepa cerealista) y lugares llenos de historia (Sitio Histórico de los Arapiles, patrimonio, cultura, gastronomía...)

Le aseguramos que la experiencia será inolvidable

### Reportaje



Reportaje

### Actualidad



Actualidad

### Gestión Ambiental



Gestión Ambiental: BLOG

### El itinerario



Ficha Técnica de la Via Verde

27/10/2016 VIFEPLA

El itinerario



Blog AFE Gestión Ambiental



Descarga del Folleto Autoguiado

### Ayuntamientos Promotores

El Camino Natural -Via Verde- de la Plata fue promovido y es gestionado por los Ayuntamientos de Alba de Tormes, Arapiles, Calvarrasa de Arriba, Carbajosa de la Sagrada y Terradillos por cuyos términos municipales transcurre este tramo de Camino Natural.

A estos Ayuntamientos, como socios de adhesión y promotores de VIFEPLA, se sumó el Ayuntamiento de Martinamor y la Asociación Emberiza-Actividades en la Naturaleza como socios de interés.

Los honorarios del proyecto de ejecución fueron financiados al cincuenta por ciento por la Diputación Provincial de Salamanca.



ALBA DE TORMES



ARAPILES



CALVARRASA DE ARRIBA



CARBAJOSA DE LA SAGRADA



TERRADILLOS



### NORMAS DE UTILIZACIÓN

Los Ayuntamientos que constituyen VIFEPLA han aprobado una Ordenanza Reguladora de la Utilización de la Via Verde.

#### USOS PERMITIDOS:

- Circulación de peatones, bicicletas, sillas de ruedas, y otros vehículos no motorizados, con una velocidad máxima de 25 kilómetros/hora. Como excepción, se permiten las bicicletas y sillas de ruedas eléctricas o motorizadas. Los ciclistas tendrán la obligación de reducir la velocidad a 10 km/h en los cruces; así como la obligación de detenerse y cruzar caminando, en el caso de cruces con carreteras. El peatón tiene prioridad sobre el ciclista o cualquier otro vehículo, por ser la unidad más frágil de circulación.

#### USOS PROHIBIDOS:

1. Circular por la Via Verde con cualquier vehículo de motor: motos, quads, motocicletas, turismos, camiones, autobuses, tractores, auto-caravanas etc., excepto en los supuestos permitidos y autorizados por la Ordenanza. 2. Superar los límites de velocidad establecidos para las bicicletas y vehículos autorizados. 3. Circular por la Via Verde y sus taludes con ganado. 4. Pastar cualquier animal en la traza y taludes de la Via Verde. 5. Transitar por la Via Verde con perros sin sujeción. La persona que conduzca el perro cuidará de que deposite los excrementos alejados de la zona de tránsito peatonal, quedando obligada a la recogida y limpieza de los mismos. 6. El tránsito y/o cruce de caballos, excepto por cruces autorizados.



ALBA DE TORMES



28/10/2016 Asociación Via Férrica De La Plata - VIFEPLA - Inicio | Facebook

Como electrónico o teléfono:

¿Quieres tu cuenta?



Asociación Via Férrica De La Plata - VIFEPLA  
@AsociacionViaFerrecaDeLaPlata/Vifepla



Me gusta Compartir Enviar mensaje

Inicio Opiniones Información Fotos Publicaciones Comunidad Información y anuncios Crear una página

### Recomendaciones y opiniones

- 27 de noviembre de 2017
- 2 de noviembre de 2015
- 18 de julio de 2014

Busca publicaciones en esta página

Sentido social en El Encinar, Andalucía, Spain

Comunidad

A 274 personas les gusta esto  
365 personas siguen esto

Información

Avda de Salamanca 12 (11 11 km)  
27100 El Encinar, Andalucía, Spain

Como lugar  
623 37 30 00

Punto de contacto con Asociación Via Férrica De La Plata - VIFEPLA en Messenger

www.vifepla.com

Servicio social: Centro de información turística  
Organización de eventos

Alba de Tormes al Do.es



# CAMINO NATURAL DE VÍA DE LA PLATA

(Tramo Alba de Tormes- Carbajosa de la Sagrada)



## GRACIAS POR SU ATENCIÓN



[www.vifepla.com](http://www.vifepla.com)

Asociación Vía Férrea de la Plata. Avda Salamanca nº 12. Terradillos (Salamanca)

Javier García Orejudo. Técnico de Administración General (Gestor del Proyecto)

Tf. 923 373 086