

Concejalía de Igualdad de Fuenlabrada



Ayuntamiento de
FUENLABRADA
Concejalía de Igualdad

Concejalía de Igualdad

La forman la
Casa de la Mujer y el
Centro para la Igualdad 8 de Marzo.

Ambos son lugares de encuentro y participación, donde se realizan actividades: cursos, talleres, monográficos, presentaciones, conferencias....., y se ofrecen servicios y asesoramiento en diversos campos a favor de las mujeres de Fuenlabrada.



Ayuntamiento de
FUENLABRADA
Concejalía de Igualdad

Qué podemos encontrar....

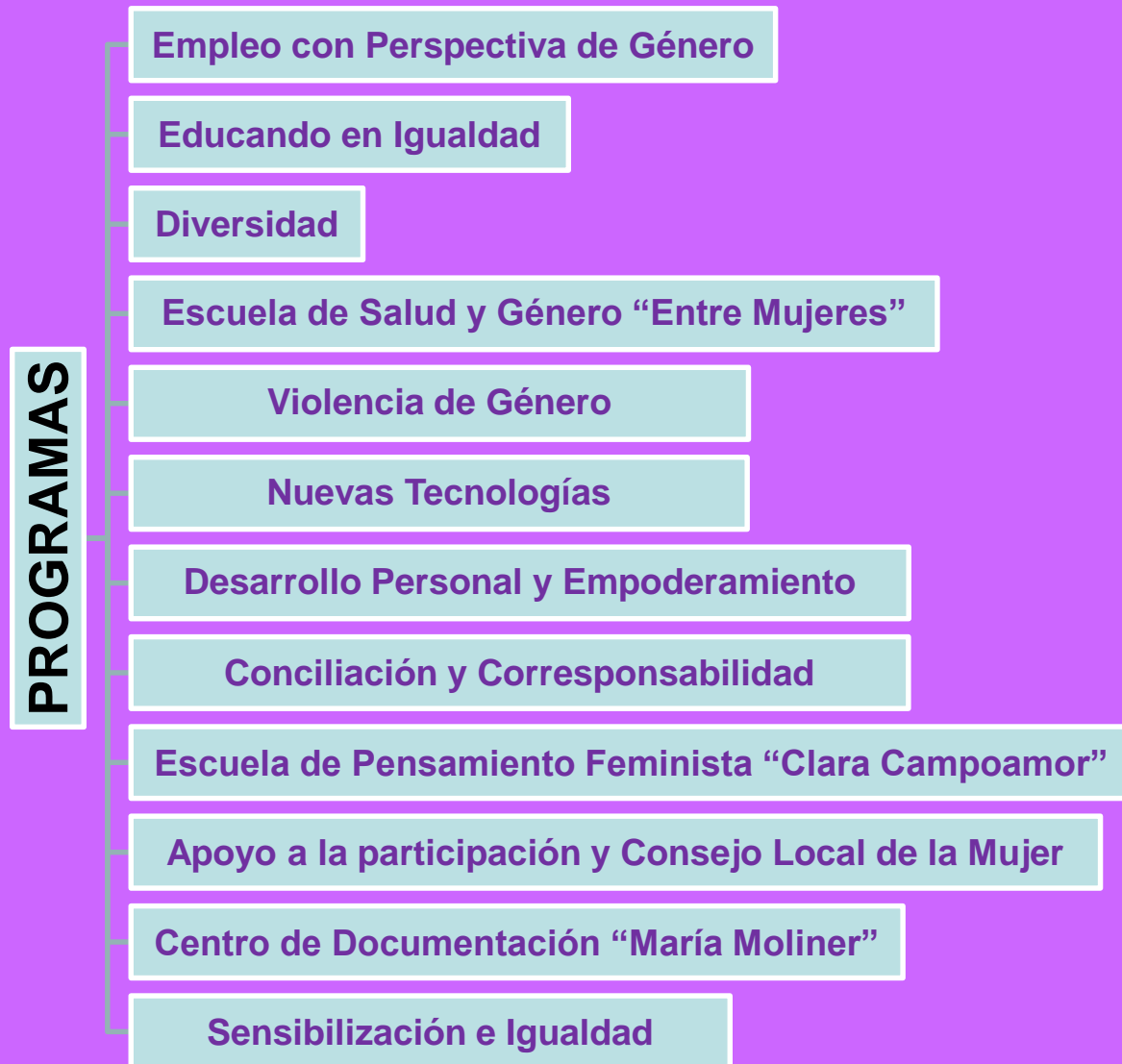

Programa de Empleo con Perspectiva de Género



4 ÁREAS

- ❖ Asesoría de Mujer y Empleo “Actívate”
- ❖ Talleres y Monográficos de **Búsqueda de Empleo**
- ❖ **Empresas e Igualdad**
- ❖ Mujeres y **Emprendimiento**. Punto de Activación Empresarial (P.A.E)

CLAUDIA CASTRO		
 Bajar toll 276, Boqueronanga, Bogotá 4298-9088 55 458 96 66-15 ClaudiaCastros@gmail.com		
Actuación profesional		
2011-pte	Editorial Pacifico Cargo: Productora Ejecutiva Función: Responsable del departamento de Diseño y diagramación de piezas editoriales, folletos, banners y sitios Web. Manejo de Blog y redes sociales de la Revista La Mujer Hoy. El diseño que propuse para el Blog incrementó las ventas de la revista en un 37%.	Habilidades <i>Capacidad de trabajo en equipo, facilidad de trabajo, alta presión.</i> <i>Organización y creatividad.</i> <i>Se gana por ser un analista, comunicador motivado y persona del progreso.</i> <i>Domina del idioma Inglés.</i>
2010	Creatividad, Innovación y Pensamiento Cargo: Diseñadora de folletos Función: Encargada del departamento de diseño gráfico. Mi función principal era estar en contacto permanente con los clientes para así interpretar sus necesidades. Uno de mis diseños fue seleccionado como el mejor folleto de la Expo-10	
2010	El logo loco Cargo: Diseñadora de logos Función: Idear logotipos para empresas nuevas. Entre mis ideas figuran los logos de las hoy muy reconocidas marcas Ekiri, y Aduci	
Formación académica		
2007-2009	Licenciatura en Diseño UN de Bogotá – Facultad de Arquitectura Especialización en diseño de logotipos	
2002-2006	Curso de diseño gráfico asistido por herramientas digitales El curso incluye el adiestramiento y conocimiento de los siguientes programas: (iDesign, Adobe PageMaker, Photomodeler, y WaterCAD Instituto Pitman N°47- Cali	
Idiomas	Informática	Otros datos
Inglés: Nivel Avanzado Instituto SENA para la enseñanza de Inglés	Photoshop: Nivel Autodidacta. Curso de Diseño Gráfico para sitios Web en CC – Instituto Colombiano de Computación.	Curso de concepción, programación, proyección y realización de comunicaciones visuales

Programa de Empleo con Perspectiva de Género

❖ Asesoría de Mujer y Empleo “Actívate”



- Citas de orientación individual a mujeres desempleadas
 - Información de los servicios del Programa y de otros recursos relativos al empleo, autoempleo y formación (CIFE, Sistema de Garantía Juvenil, Certificados de Profesionalidad, entre otros).
 - Orientación de cara a la *búsqueda* de empleo (mejora del CV, clarificación del objetivo profesional, aumento de la motivación, etc.) o el proceso de *emprendimiento*.
 - Valoración y derivación a recursos propios y externos según el perfil profesional y las necesidades.
- Colaboración y coordinación con otros recursos municipales. Mesa de Empleo.

Programa de Empleo con Perspectiva de Género

❖ Talleres y monográficos de Búsqueda de Empleo

Sesiones grupales para mejorar las herramientas de cara a la búsqueda
Acceso tras una entrevista en el espacio “Actívate”.

Duración: entre 7 y 16 sesiones.

Combinación de bloques de contenido (motivación, informática, conocimientos del mundo laboral, Inteligencia Emocional)

Metodología práctica y participativa (ejercicios, simulación de entrevistas, etc.)

Octubre - noviembre 2017:

- *Taller “Búsqueda Activa de Empleo con Perspectiva de Género”*
- *Monográfico “Rompiendo Barreras: mujeres, informática y empleo”*



Programa de Empleo con Perspectiva de Género

❖ Empresas e Igualdad

- Asesoramiento a empresas para la puesta en marcha de medidas de Igualdad, de Corresponsabilidad y/o de Conciliación
 - Sensibilización del tejido empresarial sobre la necesidad de trabajar estos aspectos.
 - Diagnóstico de la situación de la empresa.
 - Información y recomendación de medidas de mejora.
 - Encuentros grupales para debate y aprendizaje mutuo.

❖ Mujeres y Emprendimiento. PAE

- Asesoramiento en citas individuales
 - Información, apoyo y orientación dirigida a empresarias y emprendedoras (independientemente del momento del proceso).
- Sesiones grupales mensuales
 - Abordaje de cuestiones relativas al proceso de emprendimiento.
 - Creación de redes de empresarias con el objetivo de crear sinergias. Encuentros, Jornadas, etc.



Programa Educando en Igualdad



❖ **Objetivo:**

- ❖ Trabajar por la Igualdad en la población adolescente.
- ❖ Prevenir situaciones discriminatorias y relaciones tóxicas y de Violencia de Género.
- ❖ Sensibilizar y facilitar una conciencia crítica de cara a realidades machistas y desigualitarias.

Llegamos a
8730 alumn@s
en 2016-17

❖ **Cómo lo llevamos a cabo:**

- ❖ Acudimos a los centros educativos para informar sobre el Programa.
- ❖ Ofrecemos actualmente 4 talleres.
- ❖ Además animamos a que cuenten con nuestro apoyo para afrontar otras situaciones que puedan surgir y que no se trabajen específicamente en estos talleres.
- ❖ Evaluamos los resultados del curso a varios niveles.
- ❖ Aplicamos mejoras.
- ❖ Participamos en el Foro PISA y la Mesa de Salud Escolar.



Programa Educando en Igualdad

❖ Talleres



2 sesiones

Metodología participativa

Uso de medios audiovisuales

Impartidos por educadores y educadoras

Complementarios en sus contenidos

➤ **“Rompiendo Moldes”**

- Conceptos clave
- Cuestionamiento de estereotipos que nos son asignados según el sexo
- Debate con ejemplos de socialización diferenciada



Dirigido a 1º y 2º de la ESO

➤ **Taller de Prevención de Violencia de Género**

- Relaciones de pareja tóxicas. Características, cómo detectar, mitos. Conceptos.
- Relaciones de pareja sanas como alternativa.

Dirigido a 1º, 2º y 3º de la ESO

Programa

Educando en Igualdad

➤ ***“Yo decido quién soy yo”***

- Debate sobre la Igualdad hoy en día
- Análisis del modelo de masculinidad y feminidad normalizado
- Otros modelos más diversos y sanos



Dirigido a 3º y 4º de la ESO

➤ ***“Médicas y enfermeros. Orientación profesional sin estereotipos sexistas”***

- Expectativas profesionales de chicas y chicos. Socialización
- Análisis de discriminaciones laborales relativas al género. División sexual del trabajo
- Planteamiento de una elección libre de formación y empleo



Dirigido a 3º y 4º de la ESO

ESCUELA DE SALUD Y GÉNERO "ENTRE MUJERES"

ESCUELA

Cursos,
talleres,
monográficos

Feria de la
salud

Jornadas
formativas



Ayuntamiento de
FUENLABRADA
Concejalía de Igualdad

ESCUELA DE SALUD Y GÉNERO "ENTRE MUJERES"



Escuela de Salud y Género "Entre mujeres"

Escuela de Salud dirigida a mujeres mayores de edad, para conseguir mediante un trabajo individual y colectivo guiado por profesionales, el empoderamiento de cada mujer, a través de una atención de los principales problemas de salud de las mujeres, desde una perspectiva de género.



ESCUELA DE SALUD Y GÉNERO "ENTRE MUJERES"

Metodología

- ② PARTICIPATIVA Y GRUPAL
- ② HORIZONTALIDAD
- ② ACCESIBILIDAD: gratuidad
- ② COORDINACION
- ② FORMACIÓN CONTÍNUA
- ② INNOVACIÓN
- ② MIMO DE ESPACIOS Y PROCESOS



ESCUELA DE SALUD Y GÉNERO "ENTRE MUJERES"

Objetivo

- ② Contribuir al **bienestar integral** de las mujeres, abordando sus malestares en espacios de reflexión y terapia grupal, para favorecer su **empoderamiento** y **autonomía** individual y de género, para construir **Igualdad y Democracia**.



ESCUELA DE SALUD Y GÉNERO "ENTRE MUJERES"

Objetivos Generales

- ② Conocer y relacionar sus malestares con la socialización de Género
- ② Mejorar la autoestima desde el refuerzo y el reconocimiento
- ② Potenciar las capacidades, con cambios en el pensamiento, el comportamiento y las emociones
- ② Reforzar su papel de precursoras de su propia salud



ESCUELA DE SALUD Y GÉNERO "ENTRE MUJERES"

Datos de participación

- EDADES: 75%: 35-50, media de 44 años
- CANAL DE LLEGADA: Iniciativa propia 80% - 50%
- DATOS SOBRE SALUD: Tto médico 20% - 89%
- 1º CONTACTO CON LA CONCEJALÍA: 20% - 40%
- Participación: 60-75% continúan en la Escuela



ESCUELA DE SALUD Y GÉNERO "ENTRE MUJERES"

Otras Actividades

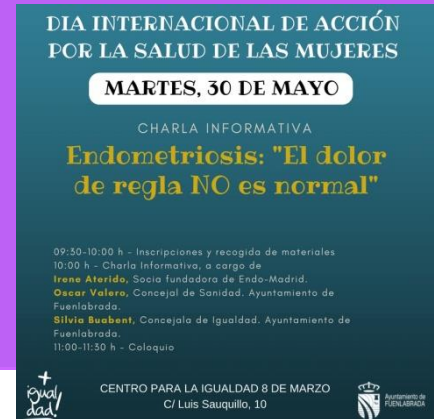

ESCUELA DE SALUD Y GÉNERO "ENTRE MUJERES"

Otras Actividades: Investigación

Abordaje de la
Ansiedad.

Psicología

U.C.M Madrid



Abordaje de la
Depresión.

Psicología

U.C.M Madrid



Diversidad

Diversidad

Derechos LGTBI



Diversidad Funcional Plan Local

Interseccionalidad.
Inerculturalidad.
Mujeres migrantes



I PLAN MUNICIPAL DE DIVERSIDAD FUNCIONAL

Mesa- Coloquio

"Experiencias exitosas de inclusión en femenino plural"

- Sindrama, una asociación donde todas/os danzan. Silvia Morales, Coordinadora de "Sindrama".
- Por la inclusión de niñas/os con diversidad funcional en África. Alima Ngoutme, Asociación "Mirando por África en España".
- Modera. Sivia Buaabert, Concejala de Igualdad del Ayuntamiento de Fuenlabrada.

Miércoles 26 de octubre
10:30 horas
Centro para la igualdad "8 de Marzo"
C/ Luis Saizuelo, 10

Colaboran: 

Organiza: 

Implicándonos:
jóve@s



Violencia de Género



Violencia de Género

Sensibilización y Prevención

Programación
25 de noviembre
Día Internacional Contra la
Violencia de Género

Programas
“Educando en Igualdad” e
“Implicándonos”

Transversalidad



Ayuntamiento de
FUENLABRADA
Concejalía de Igualdad

Asesorías Casa de la Mujer

Citas individuales de Asesoramiento

Asesoría Psicológica

Asesoría Jurídica

Asesoría Social



Ayuntamiento de
FUENLABRADA
Concejalía de Igualdad

Centro 8 de marzo

Nuevas Tecnologías

Sala “Marie Curie”

Talleres niveles:
0,1 y 2

Monográficos:
Excel, Redes sociales, Seguridad en red,
Trámites administrativos on-line...



Ayuntamiento de
FUENLABRADA
Concejalía de Igualdad

Centro 8 de marzo

Desarrollo Personal y Empoderamiento

Cursos: creación literaria, artes escénicas y telares alto lizo.

Talleres: percusión, inglés para viajeras, inteligencia emocional, cuero, patchwork, cosmética natural, fotografía digital, velas artesanales, poesía...

Monográficos: Asertividad, Zentangle, Creativa: háztelo tu misma, Cartonaje, Mindfulness...



Ayuntamiento de
FUENLABRADA
Concejalía de Igualdad

CORRESPONSABILIDAD Y CONCILIACIÓN

•MUJERES:

- Yo reparo en casa
- Mantenimiento del vehículo



•HOMBRES:

- Misterchef: aprópiate de la cocina / repostería
- Al hilo y al dedal
- Reinventando la casa



• FAMILIAS:

- Danzando en igualdad
- Coaching para familias
- Movement, art and english



Escuela de pensamiento feminista “Clara Campoamor”

- **Conferencias:** Marcela Lagarde, Amelia Valcárcel, Nuria Varela...
- **Curso:** “Feminismo y Políticas de Igualdad”
- **Talleres:**
 - ✓ La historia que no nos contaron: el legado de las mujeres.
 - ✓ Figuras ocultas: Análisis fílmico.



Centro 8 de marzo

APOYO A LA PARTICIPACIÓN:

Consejo Local de la Mujer, Patio Clara
Campoamor, Comisiones del Consejo Local



Día de la Paz y no Violencia,
Feria del Libro, 8 de Marzo,
Banco de Alimentos,
Encuentros Interasociativos



CORAL FEMINISTA



Ayuntamiento de
FUENLABRADA
Concejalía de Igualdad

Centro 8 de marzo

Centro de Documentación “María Moliner”

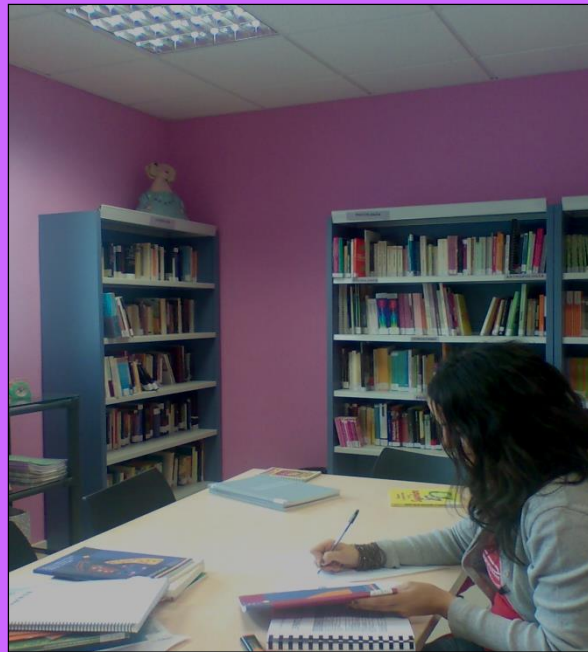

Lunes a jueves 10:00
a 14:00

Martes y miércoles
17:00 a 19:00 h



Ayuntamiento de
FUENLABRADA
Concejalía de Igualdad

Sensibilización e igualdad

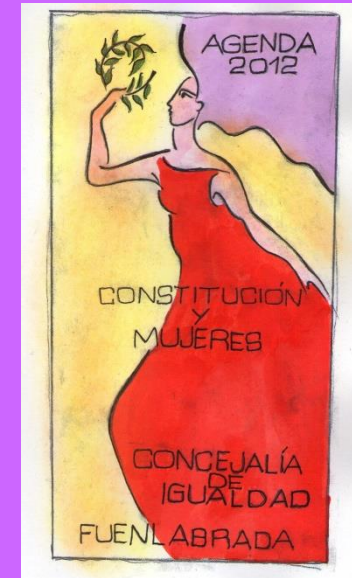
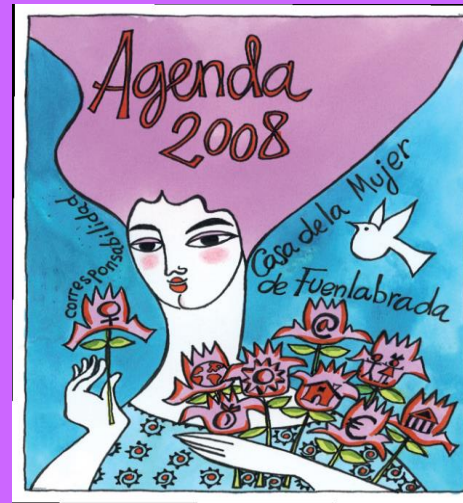

- "Proyecto Ciudadanas", apoyo a las mujeres inmigrantes víctimas de maltrato
- Escuela de Salud y Género "Entre Mujeres", nueva programación
- Mujer y política: resultados de las elecciones del 27-M
- Talleres contra la violencia de género en los IES: aprender a relacionarse sin violencia



Clara Campoamor, Escuela de Pensamiento Feminista.

Es un espacio abierto de reflexión, debate y participación dirigido a todas aquellas personas que estén interesadas en realizar un aprendizaje en torno al Pensamiento/s Feminista/s y de género.



Clara Campoamor, Escuela de Pensamiento Feminista.

OBJETIVO GENERAL

- Crear una “**Escuela de Feminismo**” de Fuenlabrada para que sirva como un espacio de estudio, reflexión, debate y participación dirigido a todas aquellas personas que estén interesadas en realizar un aprendizaje en torno al Pensamiento/s Feminista/s y el género.



Clara Campoamor, Escuela de Pensamiento Feminista.

OBJETIVOS ESPECIFICOS

- Ofrecer un espacio de formación específica y continua en materia de Feminismo/s y género.
- Plantear un itinerario de estudio que consiga organizar los conocimientos de las/os participantes sobre género y Feminismo/s.
- Sensibilizar, fomentar una imagen más positiva y hacer más accesible el Feminismo/s como teoría crítica de la sociedad, al público en general.



Clara Campoamor, Escuela de Pensamiento Feminista.

DESTINATARIOS/AS

Todas aquellas personas interesadas en adquirir conocimientos en torno al Pensamiento/s Feminista/s y género. Más concretamente:

- Población joven, entre 18 y 30 años, con o sin conocimientos previos.
- Personas con conocimientos en Feminismo/s y género que tengan necesidad de ampliar los mismos.
- Mujeres pertenecientes a colectivos, asociaciones o entidades cuya temática sea igualdad, mujer o género.



Clara Campoamor, Escuela de Pensamiento Feminista.

La Escuela cuenta con un espacio web propio que nos permite la conexión nacional e internacional, dividido en secciones que enlaza con las redes sociales de la Concejalía de Igualdad.



Clara Campoamor, Escuela de Pensamiento Feminista.

La Escuela cuenta con un espacio web propio que nos permite la conexión nacional e internacional, dividido en secciones que enlaza con las redes sociales de la Concejalía de Igualdad.



Clara Campoamor, Escuela de Pensamiento Feminista.

En la sección **MULTIMEDÍA** subimos
videos de todas nuestras Jornadas,
Cursos con las Universidades
Presentaciones de libros,
Jornadas Técnicas y
Actos en el marco del 25 de Noviembre y el 8 de Marzo





Multimedia



Presentación del libro: "Hola Guerrera"

Dentro de la Programación de Clara Campoamor, Escuela de Pensamiento Feminista de la Concejalía de Igualdad y Seguridad Ciudadana, se presentó el libro



Jornada Técnica. "Pacto de Estado en materia de Violencia de Género" Segundo panel

Jornada Técnica: "Pacto de Estado en materia de Violencia de Género" Segundo panel: "Pacto de estado contra la Violencia de



Jornada Técnica: "Pacto de Estado en materia de Violencia de Género" Primer Panel

Jornada Técnica. "Pacto de Estado en materia de Violencia de Género" Primer panel: "Pacto de Estado contra la Violencia de Género. Análisis



Jornada Técnica: "Pacto de estado en materia de Violencia de Género" Conferencia inaugural

Jornada Técnica. "Pacto de estado en materia de Violencia de Género" Conferencia inaugural: "Pacto de estado contra la violencia de



Clara Campoamor, Escuela de Pensamiento Feminista.

Tenemos otra sección que se denomina “**Más Igualdad**” en la que por un lado subimos la programación de la Concejalía y los eventos que se realizan en el Centro para la Igualdad “8 de marzo” y “Casa de la Mujer” y, por otro, las programaciones específicas que ponemos en marcha con motivo de la conmemoración del día “8 de Marzo” y “25 de noviembre”.





Programación

Programas Finalizados



Programación Octubre-Diciembre
2018

Escuela de Pensamiento-Feminista



V JORNADAS "CLARA CAMPOAMOR,
ESCUELA DE PENSAMIENTO
FEMINISTA"

Clara
Campoamor
Escuela de
Pensamiento
Feminista



Programación

Programación Octubre - Diciembre
2017



IV JORNADAS "CLARA
CAMPOAMOR, ESCUELA DE
PENSAMIENTO FEMINISTA"



Programación Enero - Junio 2017



Clara
Campoamor

Programación Octubre - Diciembre
2016

Clara Campoamor, Escuela de Pensamiento Feminista.

■ Concejalía de Igualdad

- Twitter: @IgualdadFuenla
- Instagram: @Igualdadfuenla
- Facebook: @igualdad.fuenlabrada

■ Casa de la Mujer de Fuenlabrada

- Twitter: @Casa_Mujer
- Facebook: @casadelamujer.fuenlabrada

■ Centro para la Igualdad “8 de marzo”

- Twitter: @8_de_Marzo
- Facebook: @8demarzo



Ayuntamiento de
FUENLABRADA
Concejalía de Igualdad y
Seguridad Ciudadana



Centro por la Igualdad 8 de Marzo

Dirección: C/ Luis Sauquillo, N°10

Metro: Fuenlabrada Central

Teléfonos: 91 615 12 61 / 91 615 75 55

Horario: L a V de 10 a 14 h. / L a J de 16:30 a 19:00 h.

Casa de la Mujer

Dirección: Plaza Fco. Escolar, N° 1

Metro: Fuenlabrada Central

Teléfonos: 91 606 74 12 / 91 606 71 04

Horario: L a V de 10 a 14 h. / L a J de 16:30 a 19:00 h.

Web de la Concejalía: www.ayto-fuenlabrada.es

→ “Servicios al ciudadano” → Igualdad

www.masigualdadfuenlabrada.com

www.facebook.com/igualdad.fuenlabrada

[www. Twitter.com/IgualdadFuenla](https://www.twitter.com/IgualdadFuenla)