

2020



Feria Internacional de Turismo

PRESENTACIÓN

GRUPO DE ACCIÓN LOCAL
ASÓN-AGÜERA-TRASMIERA



RRN RED RURAL NACIONAL



Grupo de Acción Local
Asón - Agüera - Trasmiera

CANTABRIA



**Grupo de Acción Local
Asón - Agüera - Trasmiera**



**¿Dónde
estamos?**

**¿Quiénes
somos?**

**¿Qué
hacemos?**



La Comarca Asón-Agüera-Trasmiera

- Se sitúa en la ZONA ORIENTAL DE CANTABRIA.
- Limita con Vizcaya al este y Con Burgos al Sur.
- Está formada por 17 municipios.
- Posee 870 km².
- En ella residen más de 35.000 habitantes.
- Su índice de población es de 39,79 hab. / km².

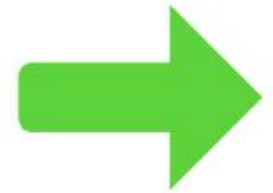



CANTABRIA ORIENTAL RURAL
 Tenemos un Tesoro. Descúbrelo.
www.cantabriorientalrural.es



Recursos

CUEVAS.
PARQUES NATURALES.
PATRIMONIO.
GASTRONOMIA.

- + 4.000 cuevas.
- Patrimonio de la Humanidad.
- 2 Parques Naturales.
- 4 Estrellas Michelin.





COMPETENCIAS del GAL Asón-Agüera-Trasmiera

- Ayudas LEADER
- Oficina Comarcal de Turismo
- Punto de Información Europeo
- Ayudas Autoempleo



UNIÓN EUROPEA
Fondo Europeo Agrícola
de Desarrollo Rural
Europa invierte en las zonas rurales

Cantabria
Infinita





"Patrimonio Olvidado del Asón"

EN LA COMARCA ASÓN-AGÜERA-TRASMIERA

Comienzo del proyecto Año 2018

PATRIMONIO OLVIDADO DEL ASÓN

**DESARROLLO
PROYECTO**

¿En qué
consiste este
proyecto?

**CAMINATAS
INTERPRETATIVAS**

**"DE NIÑOS,
PARA NIÑOS"**

**CONCURSO
FOTOGRAFÍAS**

MAPA

TESTIMONIOS



Grupo de Acción Local
Asón - Agüera - Trasmiera



GOBIERNO
de
CANTABRIA
CONSEJERÍA DE UNIVERSIDADES E INVESTIGACIÓN,
MEDIO AMBIENTE Y POLÍTICA SOCIAL



punto de
información
europeo

¿En que consiste el proyecto?

- Inventariar elementos olvidados del río Asón.
- Recuperar testimonios de personas vinculadas al río Asón.
- Plasmar los elementos olvidados en un mapa.
- Plantear acciones futuras .

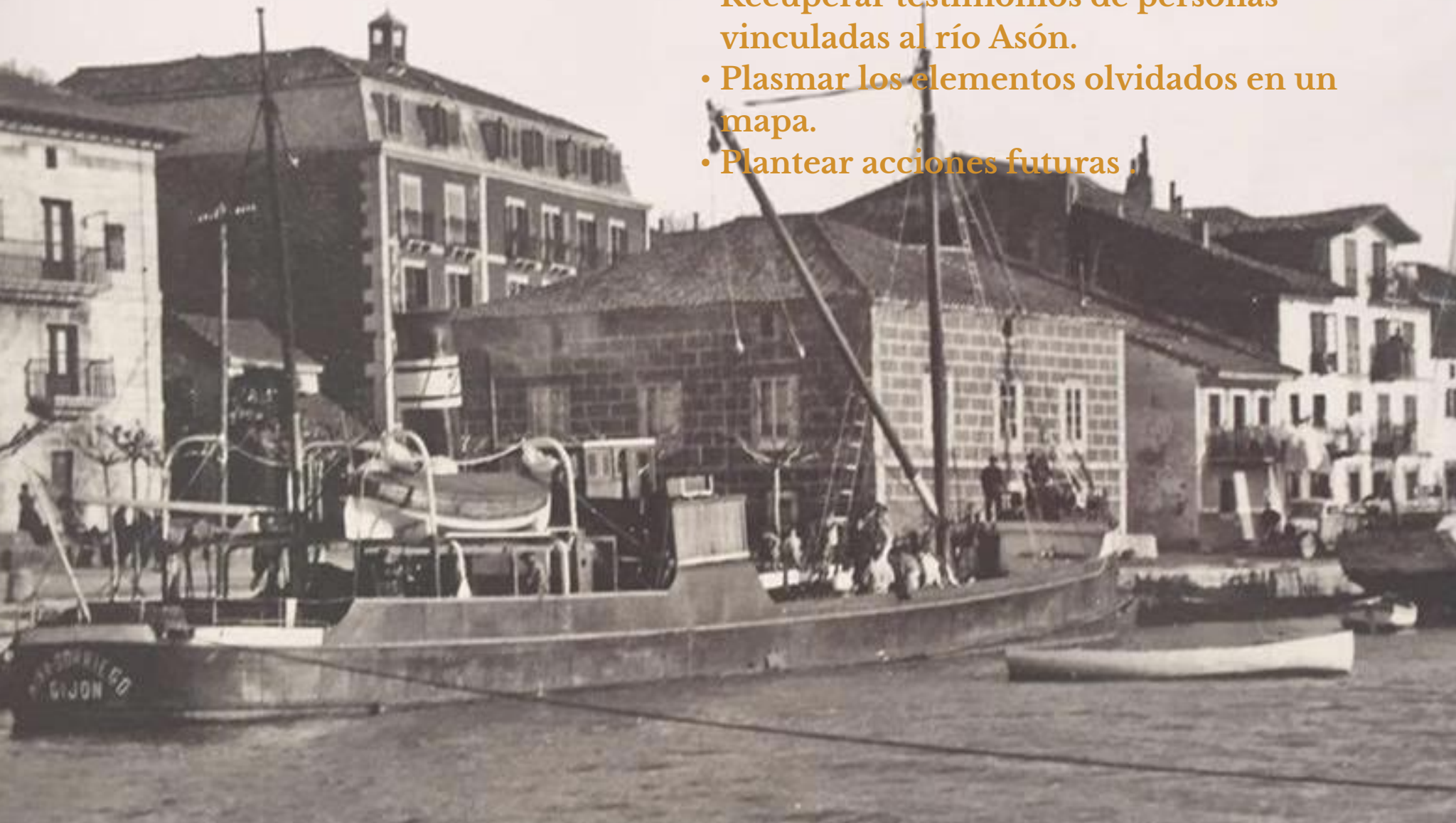



**CAMINATAS
INTERPRETATIVAS**

Concurso fotografías

1º Premio



"Azud Asón"

Ampuero
Francisco Martínez

2º Premio



"Molino Ruminada"

Ruesga
Osacar Daniel Quintela

3º Premio



"Aguada Gibaja"

Ramales de la Victoria
Abel Verano

"De niños, para niños"

"No se valora, lo que no se conoce"



El Molino de Entramborrios de Ampuero funciona hasta 1989

“ Antes que los peñascos estaban los Velasco ”



Marcelino González
(1946)
Molino de Entramborrios

TESTIMONIOS

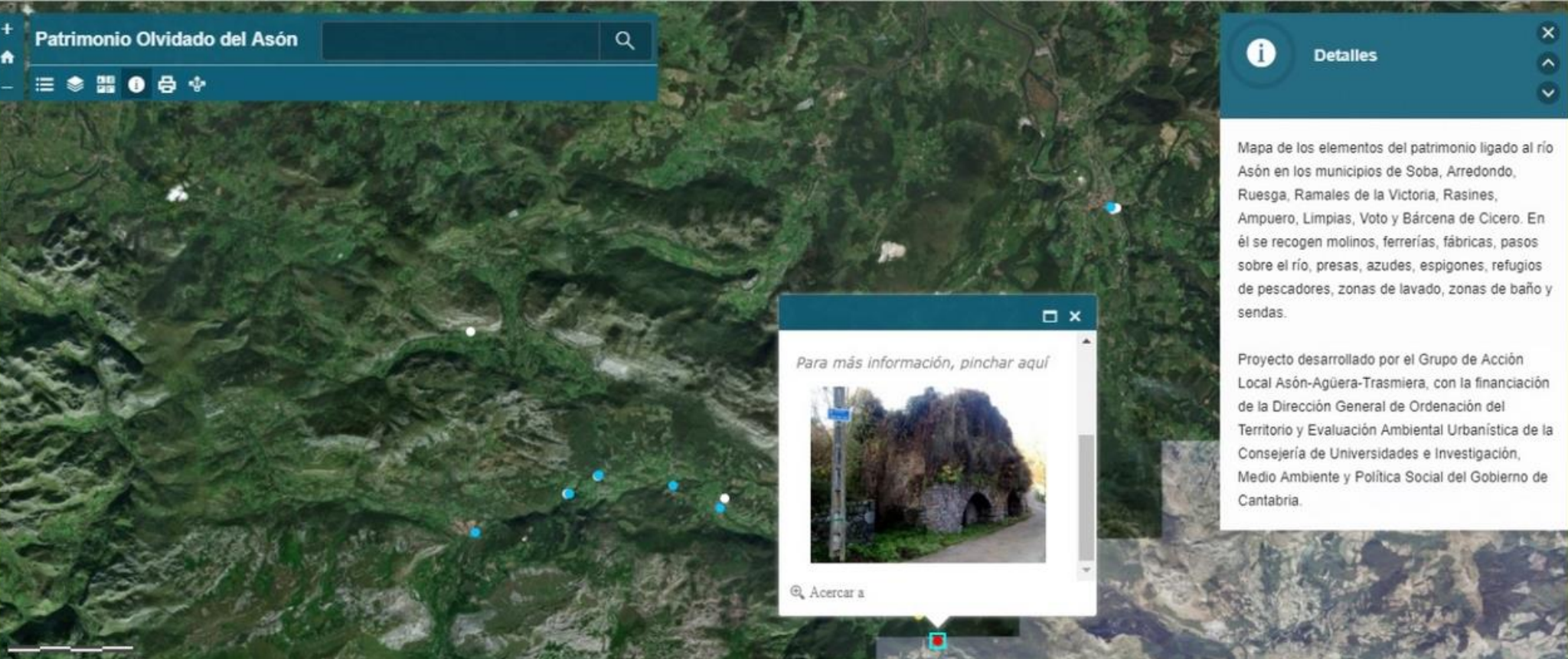

VISOR CARTOGRÁFICO

En este visor se han localizado los elementos inventariados como:

- Molinos.
- Ferrerías.
- Presas.
- Azudes.
- Zonas de baño.
- Fábricas.

"Se han vinculado los elementos inventariados a los testimonios recopilados"

Patrimonio olvidado del Asón



Inventario de los elementos olvidados y abandonados del entorno del río Asón (Cantabria)



Repoblando Salmones (blog "La fuente de la rana")

Fuente:

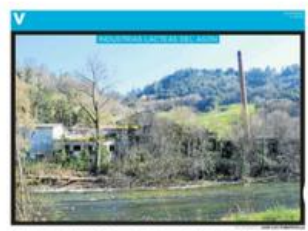

Industrias lácteas del Asón

Jose Luis Fuentevilla Calleja (Santander 1978). Licenciado en Geografía por la Universidad de Cantabria en 2002. Es especialista



Testimonio IX

María Luz, Alicia y Blanca María Luz, Alicia y Blanca nos cuentan su experiencia como trabajadoras de la hoy abandonada "Fábrica de Trefilerías y Derivado"



Exposición de dibujos "Pequeño Patrimonio del Asón" en Barcena de Cicero

La exposición "Pequeño Patrimonio del Asón"...

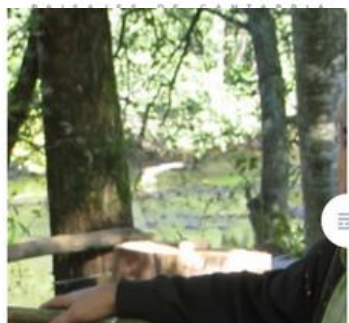

Testimonio VII

José Manuel López Canales (1950), más conocido como "El Moli", nos cuenta la historia del Molino de Baolafuente en Rasines. Donde nació y creció. El Molino de Baolafuente, recibe este nombre del "Bado de la Fuente". Muy cerca



Resumen del proyecto "Patrimonio olvidado del Asón"

El pasado viernes 14 de mayo del 2020...

www.patrimoniolvidadodelason.com



"La Experiencia del Paisaje"

EN LA COMARCA ASÓN-AGÜERA-TRASMIERA

Continuación del proyecto Año 2019

"Cualquier parte del territorio tal como la percibe la población, cuyo carácter sea el resultado de la acción y la interacción de factores naturales y/o humanos."

Convenio Europeo del Paisaje.

- El paisaje es el territorio percibido, lo que el territorio nos comunica, el valor emocional que transmite y lo que somos capaces de aprender del mismo. Se impone una nueva manera de mirar a través de las experiencias que el paisaje nos ofrece.
- El paisaje es tarea de todos, debe existir una conexión entre el territorio y sus habitantes.
- El paisaje no es sino el reflejo de la historia y de la realidad económica de un territorio. El compromiso con el paisaje puede generar otras ventajas como la mejora de posicionamiento y la imagen de calidad de los productos y servicios de esteterritorio.



Foto: Paleoscenic.

EXPERIENCIAS
GRATUITAS



Foto: bodegas Vidular



Foto: centro ecuestre las Dolinas

COMARCA ASÓN-AGÜERA-TRASMIERA

LA EXPERIENCIA DEL PAISAJE

¿Qué es el paisaje?

"Cualquier parte del territorio tal como la percibe la población, cuyo carácter sea el resultado de la acción y la interacción de factores naturales y/o humanos".

Convenio Europeo del Paisaje.

www.xlexperience.com

A photograph of a family walking through a vineyard at sunset. The scene is dimly lit with a warm, golden glow from the setting sun. In the foreground, a man in a dark shirt and a woman in a red shirt are walking away from the camera, holding hands with two young children. The vineyard rows stretch into the distance, and a small structure is visible in the background.

" Este proyecto ha querido vincular a diversos actores (agricultores y ganaderos, productores agroalimentarios, empresarios de turismo activo) en la idea de que su tarea diaria es fundamental en la conservación, la mejora y el conocimiento del paisaje. Así como que su compromiso puede y debe generar un mejor posicionamiento de los productos y recursos del territorio"

BUENAS PRÁCTICAS

Paisajes

- 1 Paisaje natural.
- 2 Paisaje cultural e histórico.
- 3 Paisaje agropecuario.
- 4 Paisaje subterráneo.

Experiencias

OBJETIVO

Aumentar la conexión entre la población y el paisaje, a través de las experiencias que dicho paisaje es capaz de comunicar y transmitir.

Diferentes experiencia

- Experiencia ruta de senderismo interpretada.
- Experiencia enológica.
- Experiencia visita a quesería.
- Experiencia en taller de cosmética natural.
- Experiencia paseo en caballo.
- Experiencia taller de prehistoria en cuevas.
- Experiencia visita a ganadería.
- Experiencia espeleopaseo.





¿Dónde estamos?

La Comarca Asón-Agüera-Trasmiera situada en la zona oriental de Cantabria, cuenta en la actualidad con diecisiete municipios: Ampuero, Arredondo, Bárcena de Cicero, Entrambasaguas, Guriezo, Hazas de Cesto, Liendo, Limpias, Ramales de la Victoria, Rasines, Ribamontán al Monte, Riotuerto, Ruesga, Soba, Solórzano, Valle de Villaverde y Voto. Estos municipios distribuidos por las cuencas de los ríos ...

[Leer Más](#)



Experiencias

LA EXPERIENCIA DEL PAISAJE El Convenio Europeo del Paisaje define el mismo como "cualquier parte del territorio tal como lo percibe la población, cuyo carácter sea el resultado de la acción y la interacción de factores naturales y/o humanos". La experiencia vive asociada a los valores inmateriales (estéticos, identitarios, históricos) de las poblaciones, especialmente ...

[Leer Más](#)



Alojamientos

Si visitas la Comarca Asón-Agüera-Trasmiera durante los meses de octubre de 2019 a enero de 2020, podrás beneficiarte de diferentes descuentos y promociones en los alojamientos de la zona, dentro de la Campaña CANTABRIA ORIENTAL RURAL, VIVE UNA EXPERIENCIA SINGULAR. ¿Te lo vas a perder? vive una experiencia única en un entorno mágico.



Presentación Campaña "Vive una experiencia singular"

9 octubre, 2019 Cantabria Oriental Rural

La página web <http://www.xlexperience.com> es una herramienta de promoción turística de la comarca Asón-Agüera-Trasmiera, en Cantabria. Fue creada por la oficina de turismo comarcal ubicada en

Calendario de experiencias



Contraporta flyer experiencias

Síguenos



¡Gracias!

GRUPO DE ACCIÓN LOCAL
ASÓN-AGÜERA-TRASMIERA

www.cantabriaorientalrural.es

