

Intercambio de experiencias entre Grupos Operativos y Proyectos Innovadores con temática de trazabilidad en el sector ganadero, agrícola y agroalimentarias

18 de Enero de 2021
Intercambio virtual
10h-12.30h



RRN RED
RURAL
NACIONAL



arroz.orex

TRAZABILIDAD EN EL CULTIVO DEL ARROZ

GRUPO OPERATIVO REGIONAL



- **Procedencia:**

El G.O. ARROZOREX pertenece al Plan de Desarrollo Rural de Extremadura, y está formado por entidades de distinta naturaleza de la región: sector cooperativo, productores agrarios, industria, empresas tecnológicas y centro tecnológico de I+D.

- **Miembros:**

Sector Cooperativo



Productores de arroz y secadero

SAN AGUSTIN DE OBANDO
S. Coop. Ltda.

Industria transformadora



Empresas del sector TIC



Centro Tecnológico I+D





arroz.orex

TRAZABILIDAD EN EL CULTIVO DEL ARROZ

GRUPO OPERATIVO REGIONAL



SAN AGUSTIN DE OBANDO
S. Coop. Ltda.

- Origen:

El G.O. ARROZOREX nace a partir de la necesidad de dotar al sector arrocero extremeño de una herramienta que permita establecer el origen del arroz, a raíz de los problemas con la importación.

Esta agrupación recibió financiación para la formación del Grupo Operativo (Fase I) en el año 2017, así como para la ejecución del proyecto innovador (Fase II) en 2018. De los 21 proyectos aprobados en Extremadura, fue el segundo con mejor puntuación.



laaS365



ctaex
centro tecnológico agroalimentario





arroz.orex

TRAZABILIDAD EN EL CULTIVO DEL ARROZ

GRUPO OPERATIVO REGIONAL



SAN AGUSTIN DE OBANDO
S. Coop. Ltda.

Objetivos:

El objetivo principal del G. O. ARROZOREX es asegurar una trazabilidad del cultivo del arroz, que permita proporcionar información de manera directa a la industria para una rápida y eficiente gestión de la recepción de la materia prima, y así poder certificar el origen del mismo.



EXTREMEÑA DE ARROCES

IaaS365

solucionex
Consultoría tecnológica

ctaex
centro tecnológico agroalimentario





arroz.orex

TRAZABILIDAD EN EL CULTIVO DEL ARROZ

GRUPO OPERATIVO REGIONAL



SAN AGUSTIN DE OBANDO
S. Coop. Ltda.

• Objetivos:

Los principales objetivos específicos son los siguientes:

1. Crear una herramienta innovadora que pueda aglutinar toda la información relevante en el proceso productivo del arroz, y con una interfaz sencilla y práctica que facilite su uso por parte de los productores.
2. Crear una codificación que pueda permanecer en la nube y permita un tratamiento rápido y eficaz de los datos registrados por parte de los productores industriales.
3. Cumplir con las normas de trazabilidad por parte de la industria de una manera eficiente, permitiendo rastrear los productos hasta las primeras etapas del ciclo productivo.



EXTREMEÑA DE ARROCES

laaS365

solucionex
Consultoría tecnológica



ctaex
centro tecnológico
agroalimentario





arroz.orex

TRAZABILIDAD EN EL CULTIVO DEL ARROZ

GRUPO OPERATIVO REGIONAL

cooperativas
agro-alimentarias
Extremadura

SAN AGUSTIN DE OBANDO
S. Coop. Ltda.

- Fase en la que se encuentra:

Este proyecto finalizó el 31/12/2019. Actualmente en fase de desarrollo de la explotación comercial.

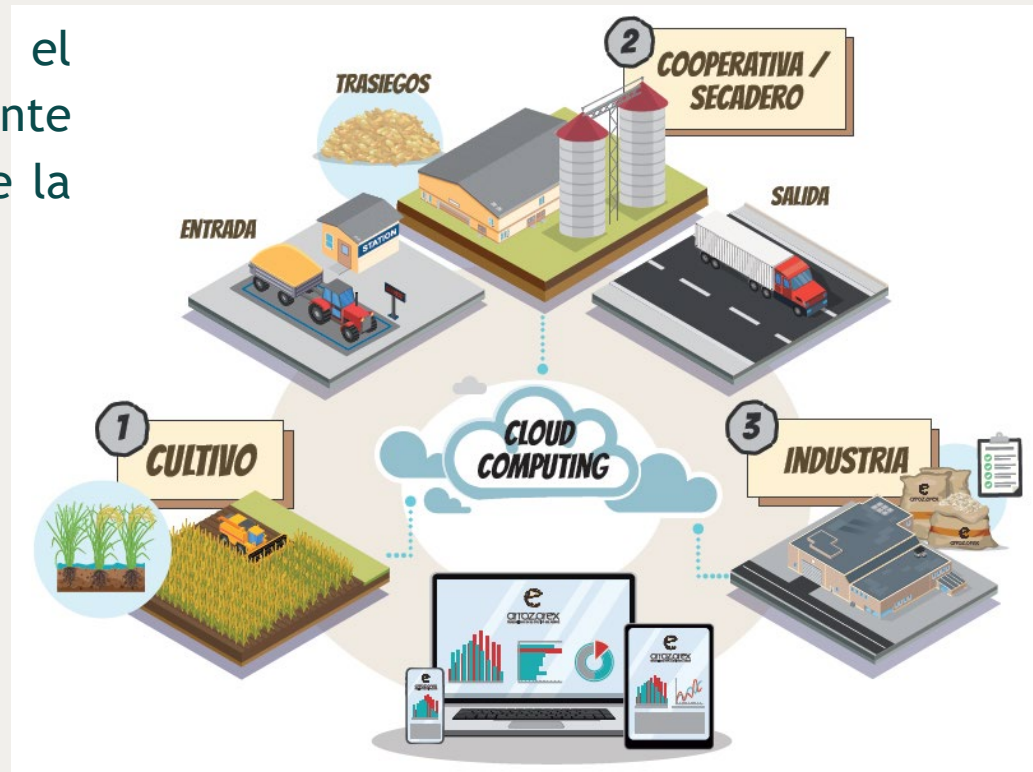

EXTREMEÑA DE ARROCES

laaS365

solucionex
Consultoría tecnológica



ctaex
centro tecnológico
agroalimentario



Unión Europea

Fondo Europeo Agrícola
de Desarrollo Rural

Europa invierte en las zonas rurales



GOBIERNO
DE ESPAÑA

MINISTERIO
DE AGRICULTURA, PESCA
Y ALIMENTACIÓN



RRN

RED
RURAL
NACIONAL



arroz.orex

TRAZABILIDAD EN EL CULTIVO DEL ARROZ

GRUPO OPERATIVO REGIONAL

cooperativas
agro-alimentarias
Extremadura

SAN AGUSTIN DE OBANDO
S. Coop. Ltda.

- Retos:

- Alcanzar la sostenibilidad del proyecto con los socios participantes.
- Conseguir la continuidad de la herramienta con otras empresas del sector.
- Lograr replicar los resultados en otros sectores.

- Aprendizajes:

- Para abordar una temática compleja, se requiere la presencia de un equipo multidisciplinar.
- Cuando la problemática es real, la implicación de los actores es absoluta.



EXTREMEÑA DE ARROCES

laaS365

solucionex
Consultoría tecnológica



ctaex
centro tecnológico
agroalimentario



Unión Europea

Fondo Europeo Agrícola
de Desarrollo Rural

Europa invierte en las zonas rurales



GOBIERNO
DE ESPAÑA

MINISTERIO
DE AGRICULTURA, PESCA
Y ALIMENTACIÓN



RRN
RED
RURAL
NACIONAL



arroz.orex

TRAZABILIDAD EN EL CULTIVO DEL ARROZ
GRUPO OPERATIVO REGIONAL

Beneficiarios

Cooperativas Agro-Alimentarias
de Extremadura (Representante)
San Agustín de Obando S.C.L
Extremeña de Arroces S.C.
Solucionex Consultoría y Desarrollo SL
IaaS365

Colaboradores

Mesa del Arroz
Federación de la Comunidad
de Regantes del Guadiana (Ferguadiana)

Contratado

CTAEX - Centro Tecnológico Nacional
Agroalimentario "Extremadura"

<http://bit.ly/GOR-ARROZOREX>
#ARROZOREX

Contacto:

Cooperativas Agro-alimentarias Extremadura
info@cooperativasextremadura.es
Tfno. 924388688



arroz.orex
TRAZABILIDAD EN EL CULTIVO DEL ARROZ

GRUPO OPERATIVO REGIONAL



Unión Europea

Fondo Europeo Agrícola
de Desarrollo Rural

Europa invierte en las zonas rurales



GOBIERNO
DE ESPAÑA

MINISTERIO
DE AGRICULTURA, PESCA
Y ALIMENTACIÓN



RRN RED
RURAL
NACIONAL

¡¡Gracias por la atención!!

Jornada de Intercambio online
entre Grupos Operativos y
Proyectos Innovadores en
temática de trazabilidad en el
sector ganadero, agrícola y
agroalimentarias

#EsRuralEsVital



Unión Europea

Fondo Europeo Agrícola
de Desarrollo Rural

Europa invierte en las zonas rurales



GOBIERNO
DE ESPAÑA

MINISTERIO
DE AGRICULTURA, PESCA
Y ALIMENTACIÓN



RRN RED
RURAL
NACIONAL