

# La persona con discapacidad como agente de cambio y transformación en el medio rural

## Las personas con problemas de salud mental en el medio rural.



¿Cuándo nació?



**1983**

## 2015: Confederación SALUD MENTAL ESPAÑA

¿Qué nos caracteriza?



Ser los únicos de ámbito estatal que reunimos a las federaciones y asociaciones de **familiares y personas con trastorno mental**

¿Qué nos caracteriza?



Ser los únicos de ámbito estatal que reunimos a las federaciones y asociaciones de **familiares y personas con trastorno mental**

¿Cuántos somos?



19 federaciones y asociaciones uniprovinciales, **integrando casi 300 entidades y más de 45.000 socios/as**

¿A qué nos dedicamos?



- ✓ A **defender** los **derechos** de las personas con enfermedad mental y sus familias
- ✓ A **mejorar** su **calidad de vida**
- ✓ A **representar** al **movimiento asociativo**

¿Con qué valores lo hacemos?



Liderazgo, universalidad, participación, democracia, transparencia, eficacia, solidaridad, autodeterminación y equidad

¿Quiénes son nuestros aliados?



Entre otros, incluidas entidades de índole nacional e internacional, somos miembro de Fundación Once, CERMI, la Plataforma del Tercer Sector y del Consejo Nacional de la Discapacidad



**Punto de  
partida**

**Qué estamos  
haciendo en la  
Confederación**

**Qué  
instrumentos  
tenemos**

**Ideas,  
perspectivas y  
retos de futuro**



**RRN**  
Red Rural Nacional



GOBIERNO  
DE ESPAÑA

MINISTERIO  
DE AGRICULTURA Y PESCA, ALIMENTACIÓN  
Y MEDIO AMBIENTE



Unión Europea  
Fondo Europeo Agrícola  
de Desarrollo Rural

Europa. Iniciativa por las zonas rurales



2007-2017  
20º Aniversario LEADER

EXPERIENCIA, INICIATIVA  
Y COMPROMISO  
POR EL DESARROLLO RURAL  
Y LAS ZONAS RURALES

Punto de partida ¿Qué queremos como Confederación?

Mejora de la **calidad de vida** de las personas y sus familiares

Dotar de recursos a **todas las entidades**, partiendo de sus expectativas y necesidades.

## EQUIDAD

Principio regulador que defiende la equiparación de la salud mental y sus consecuencias, para así superar la discriminación y el estigma.

## UNIVERSALIDAD

Una actitud abierta a todas las personas y entidades que conforman el entorno de la salud mental.

Punto de partida ¿Qué queremos como Confederación?

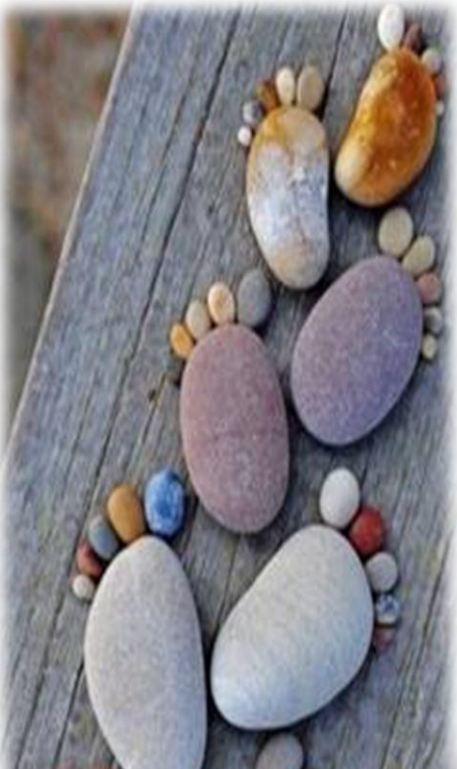

**Plena integración de las personas con problemas de salud mental** en la sociedad a todos los niveles.

**Adecuada atención social y sanitaria** a las personas con problemas de salud mental dentro del **ámbito comunitario.**

Atención sanitaria de calidad con adecuado **tratamiento farmacológico, programas de rehabilitación y tratamiento psicológico** que ayuden a la persona en su proceso de **recuperación.**

**Apoyos y programas de integración** en el ámbito del empleo, la vivienda, el ocio, las actividades de la vida diaria o la participación social.

Contar con recursos efectivos de apoyo que promuevan su **autonomía y participación en la toma de decisiones.**

Modelo de atención en salud mental, **completo,**  
que aborde de **forma integral** las necesidades de las personas con problemas de salud mental y sus familias,  
de forma que respete y asegure el ejercicio de sus **derechos.**

Punto de partida ¿Qué queremos como Confederación?



PROMOCIÓN DE LA SALUD MENTAL

PREVENCIÓN DE LOS TRASTORNOS MENTALES

DETECCIÓN PRECOZ

TRATAMIENTO INTEGRAL ADECUADO Y PROYECTO DE VIDA

CONTINUIDAD DE CUIDADOS

**RECUPERACIÓN** Y UN **PROYECTO DE VIDA**

Punto de partida ¿Qué queremos como Confederación?

Personas como **agentes de cambio y transformación**



**RRN**  
Red Rural Nacional



GOBIERNO  
DE ESPAÑA

MINISTERIO  
DE AGRICULTURA Y PESCA, ALIMENTACIÓN  
Y MEDIO AMBIENTE



Unión Europea  
Fondo Europeo Agrícola  
de Desarrollo Rural

Europa: Iniciativa por las zonas rurales



2007-2017  
20º Aniversario CEE/PAE

EXAMEN DE EFECTIVIDAD  
DEL PROGRAMA DE ASESORIA  
AL DESARROLLO RURAL  
2007-2017 (LIFE 2007-2013)

## Punto de partida ¿Qué queremos como Confederación?

*“Hay quien dice que la esencia para descubrir nuevos mundos es **empezar**.  
Caminemos hacia una **nueva conciencia compartida** sobre la enfermedad mental;  
**conectemos, conecta**. Atrévete a **abrirte a la información**, a la ciencia, a **tender puentes** conmigo.  
Soy un mundo por descubrir”.*



*Extracto del Manifiesto del Día Mundial de la Salud Mental 2015 “Ponte en mi lugar. Conecta conmigo”, elaborado por el Comité Pro Salud Mental en primer persona de SALUD MENTAL ESPAÑA”*



**RRN**  
Red Rural Nacional



GOBIERNO  
DE ESPAÑA

MINISTERIO  
DE AGRICULTURA Y PESCA, ALIMENTACIÓN  
Y MEDIO AMBIENTE



Unión Europea  
Fondo Europeo Agrícola  
de Desarrollo Rural

Europa: Iniciativa por las zonas rurales



20  
1992-2012  
20º Aniversario CEENB  
EUROPEAN UNION  
EUROPEAN COMMISSION  
EUROPEAN PARLIAMENT



**Punto de  
partida**

**Qué estamos  
haciendo en la  
Confederación**

**Qué  
instrumentos  
tenemos**

**Ideas,  
perspectivas y  
retos de futuro**



**RRN**  
Red Rural Nacional



GOBIERNO  
DE ESPAÑA

MINISTERIO  
DE AGRICULTURA Y PESCA, ALIMENTACIÓN  
Y MEDIO AMBIENTE



Unión Europea  
Fondo Europeo Agrícola  
de Desarrollo Rural

Europa. Iniciativa por las zonas rurales



2007-2017  
20º Aniversario CEERD

EXPERIENCIA Y LECCIONES  
DEL PROGRAMA DE  
DESARROLLO RURAL  
2007-2013

Qué estamos haciendo en la Confederación

Plan Estratégico 2012-2016

Objetivo Estratégico 6: Promover la Salud Mental y lucha contra el estigma.



Qué estamos haciendo en la Confederación

Lucha contra el Estigma y Defensa de los Derechos

ESTUDIOS

VISIBILIZACIÓN DE LAS PERSONAS CON TRASTORNO MENTAL



Promoción de la salud mental y prevención de la exclusión

ESTUDIOS  
CIÓN

CAMPAÑAS DE  
ENSIBILIZACIÓN



RRN  
Red Rural Nacional



GOBIERNO DE ESPAÑA

MINISTERIO DE AGRICULTURA Y PESCA, ALIMENTACIÓN Y MEDIO AMBIENTE



Unión Europea  
Fondo Europeo Agrícola de Desarrollo Rural

Europa: Iniciativa en las zonas rurales



20º ANIVERSARIO CEERD

EXPERIENCIA, INICIATIVA Y COMPROMISO EN EL DESARROLLO RURAL

Qué estamos haciendo en la Confederación

Para garantizar



Qué estamos haciendo en la Confederación



**Objetivo 1. Luchar contra el estigma**

**Objetivo 2. Fomentar el empoderamiento de las personas con enfermedad mental**

**Objetivo 3. Establecer de una red estatal de servicios de orientación en Salud Mental.**

## Lucha contra el Estigma y defensa de los Derechos



### ¿Qué queríamos?

- Conocer el estado de **situación del estigma** asociado a las personas con **trastorno mental**
- Conocer **específicamente la situación del estigma** en el ámbito de las FCS así como el **aparato judicial**
- Identificar **recomendaciones** en los diferentes ámbitos, para la erradicación del estigma social por **trastorno mental** y la promoción de la salud mental

**Establecimiento de una red estatal de servicios de orientación en salud mental.**

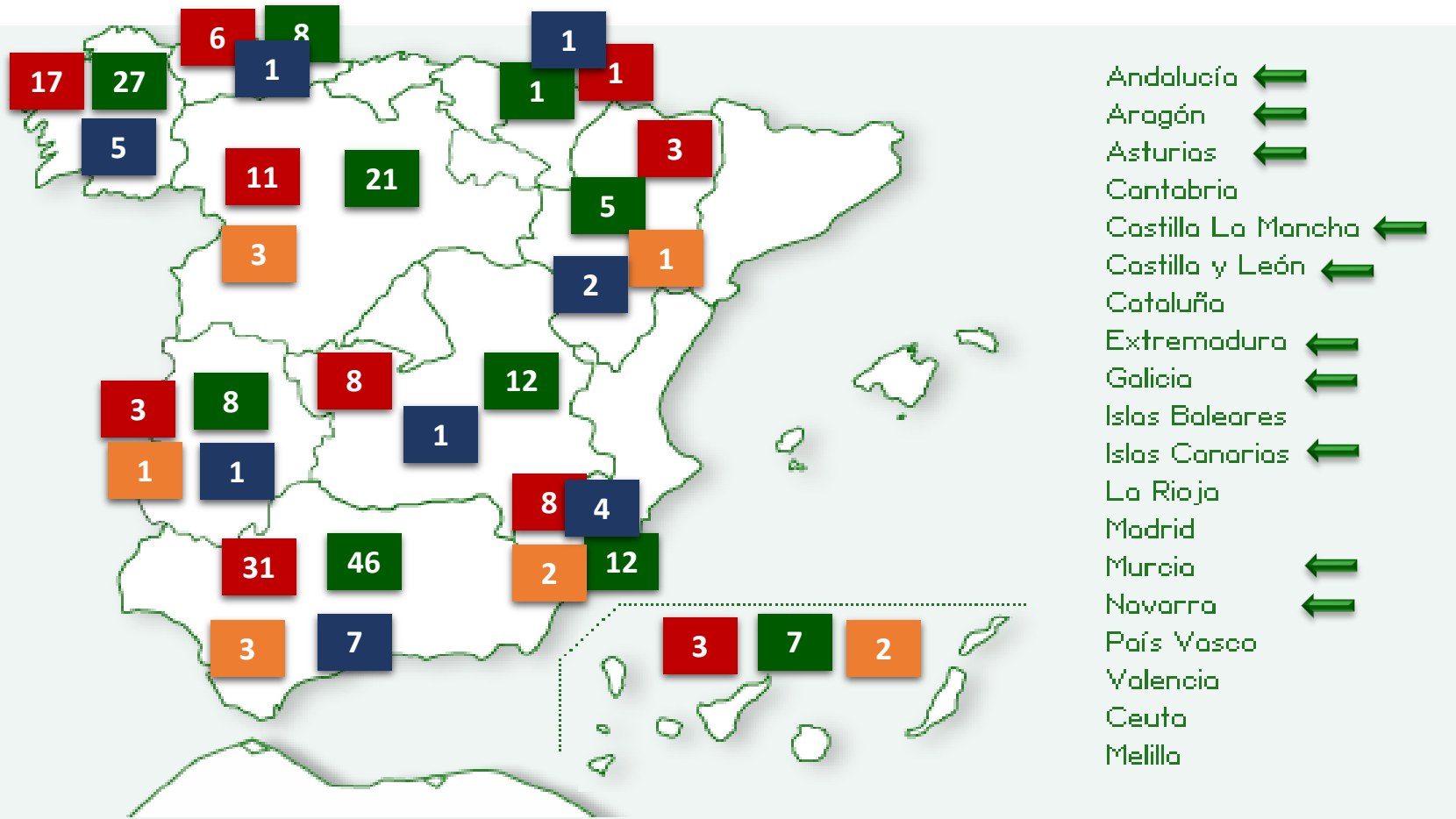

<b>SERVICIO COMUNICACIÓN</b>	<b>SERVICIO DE INFORMACIÓN</b>
<b>SERVICIO DE DOCUMENTACIÓN</b>	<b>SERVICIO DE ASESORÍA JURÍDICA</b>

## Establecimiento de una red estatal de servicios de información y asesoría jurídica



Trabajo sobre el estado de los Derechos Humanos de las Personas con Trastornos Mentales en España 2015



## Fomentar el empoderamiento de las personas con problemas de salud mental

**Fomentar, apoyar y asesorar** en la puesta en marcha de Comités autonómicos y locales de Personas con problemas de Salud Mental.

### Participación

Promover la participación de las personas con problemas de salud mental en nuestro movimiento asociativo.

Promover la **participación real y efectiva** de las personas con problemas de salud mental en nuestro movimiento asociativo.

**Sensibilizar** sobre la importancia y el valor de la participación en el movimiento asociativo.

Ofrecer un **marco en común dentro de la red asociativa** que establezca unos mínimos e ideales de participación.

Caminar juntos por **la participación**



Reunión constitutiva (21.09.10)



## Fomento de la Participación y el Empoderamiento

Última reunión celebrada (09.10.2016)



Comité Pro Salud Mental en Primera Persona  
(o comités de personas con trastorno mental)

## y retos

Comité Pro  
Salud Mental  
(Estatal)



Comités  
Autonómicos



Comités Locales



GOBIERNO  
DE ESPAÑA

MINISTERIO  
DE AGRICULTURA Y PESCA, ALIMENTACIÓN  
Y MEDIO AMBIENTE



Unión Europea  
Fondo Europeo Agrícola  
de Desarrollo Rural

Europa Investa en las zonas rurales



2015-2020  
2017 Activación LEADER

Elaborado por el equipo  
de implementación LEADER  
2015-2020

**Punto de  
partida**

**Qué estamos  
haciendo en la  
Confederación**

**Qué  
instrumentos  
tenemos**

**Ideas,  
perspectivas y  
retos de futuro**



**RRN**  
Red Rural Nacional



GOBIERNO  
DE ESPAÑA

MINISTERIO  
DE AGRICULTURA Y PESCA, ALIMENTACIÓN  
Y MEDIO AMBIENTE



Unión Europea  
Fondo Europeo Agrícola  
de Desarrollo Rural

Europa. Iniciativa por las zonas rurales



1997-2017  
20º Aniversario CEERD

COMISIÓN ESPAÑOLA  
DE REGIONES DE DESARROLLO RURAL  
CEERD

## Qué instrumentos tenemos

The screenshot shows the website for 'confederación SALUD MENTAL españa'. At the top, there is a navigation menu with 'QUIÉNES SOMOS', 'QUÉ HACEMOS', 'INFÓRMATE', 'ACTUALIDAD', 'CENTRO DE DOCUMENTACIÓN', and 'COLABORA'. Below the menu, there are several program cards:

- NO BLOQUEES TU SALUD MENTAL**: #Descubre. No bloques tu salud mental.
- Abordaje de Patología Dual**: Red SALUD MENTAL ESPAÑA. APROXIMACIÓN A LA PATOLOGÍA DUAL. PROPUESTAS DE INTERVENCIÓN EN LA RED REAFES.
- Promoción de la salud mental y prevención de la exclusión**: NO NOS CONFORMAMOS CON SER NORMALES. QUEREMOS SER FELICES.
- CENTRO DE DOCUMENTACIÓN**: SUSCRÍBETE A NUESTRAS PUBLICACIONES.
- ACCESO A PROGRAMAS**: Includes a graphic of a head with gears.
- Promoción y formación del voluntariado**: Image of people playing chess.
- Actuación en ámbito penal penitenciario**: Image of a prison building.
- Psicoeducación y ayuda mutua**: Image of people in a group setting.
- Acompañamiento Integral**: Image of a person sitting at a table with a cup.
- Ocio y tiempo libre**: Image of a large green structure.
- Formación para el empleo**: Image of people in a classroom.

At the bottom of the screenshot, there are logos for 'ONG ACREDITADA FUNDACIÓN LEALTAD' and 'C'.

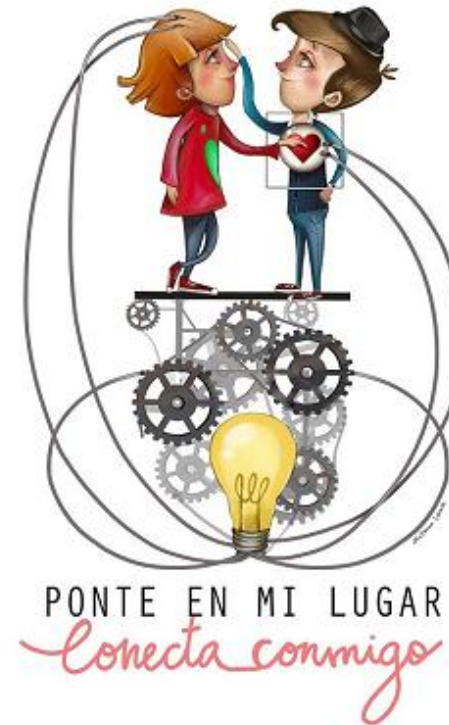

CONVOCATORIA ANUAL DE PROGRAMAS Y PROYECTOS PARA ENTIDADES SALUD MENTAL ESPAÑA



# Qué instrumentos tenemos: Programas

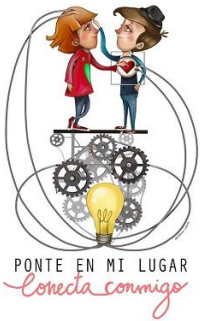

CONVOCATORIA ANUAL DE PROGRAMAS Y PROYECTOS PARA ENTIDADES SALUD MENTAL ESPAÑA

**VOLUNTARIADO**

**ACOMPañAMIENTO INTEGRAL**

**INTERVENCIÓN FAMILIAR**

**RESPIRO FAMILIAR**

ANDALUCÍA
ARAGÓN
BALEARES
CANARIAS
CANTABRIA
CASTILLA LA MANCHA
CASTILLA Y LEÓN
CATALUÑA
CEUTA
COMUNIDAD VALENCIANA
EXTREMADURA
ISLAS BALEARES
ISLAS CANARIAS
LA RIOJA
MADRID
MURCIA
NAVARRA
ASTURIAS
REGIÓN DE VALENCIA

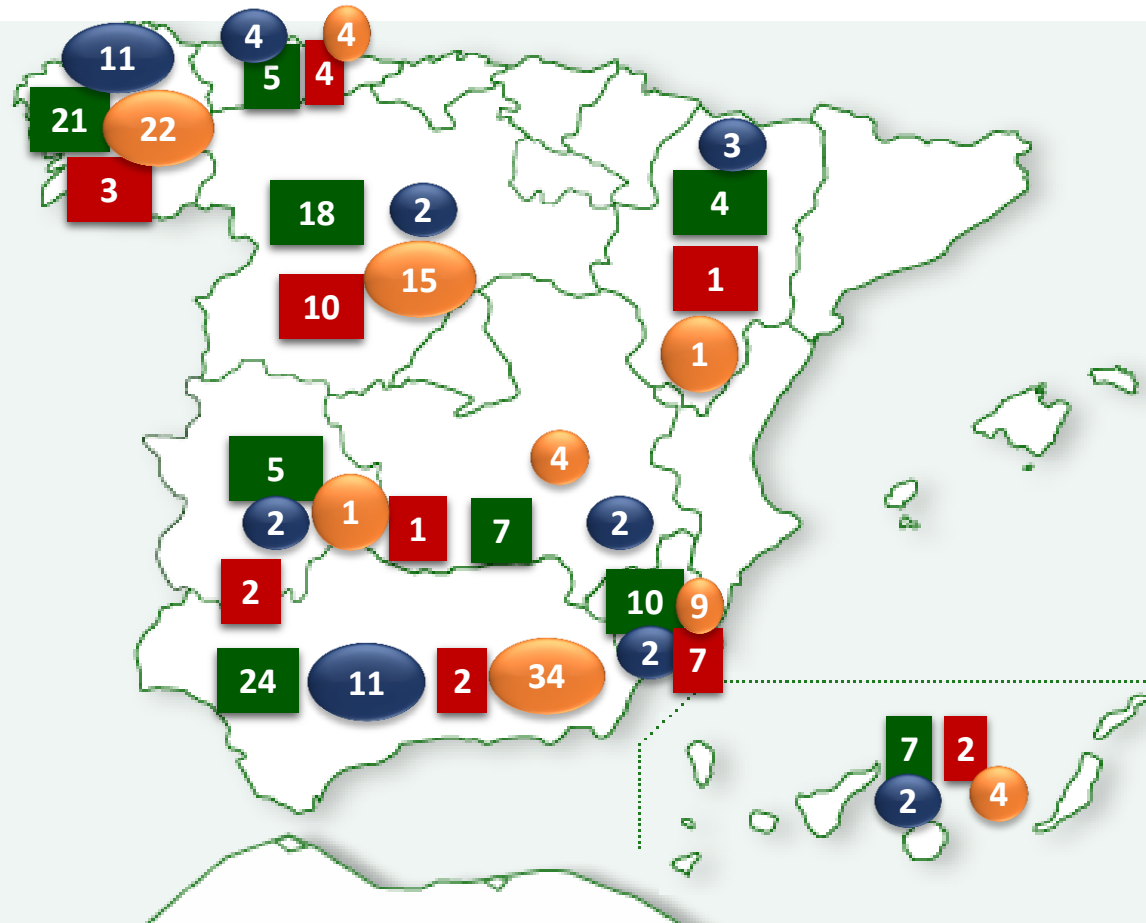

- Andalucía ←
- Aragón ←
- Asturias ←
- Cantabria ←
- Castilla La Mancha ←
- Castilla y León ←
- Cataluña ←
- Extremadura ←
- Galicia ←
- Islas Baleares ←
- Islas Canarias ←
- La Rioja ←
- Madrid ←
- Murcia ←
- Navarra ←
- País Vasco ←
- Valencia ←
- Ceuta ←
- Melilla ←



## Qué instrumentos tenemos: Proyectos - Sensibilización

### Datos de participación a nivel global

<b>15</b> Comunidades Autónomas	<b>42</b> entidades del movimiento Salud Mental España	<b>604</b> profesores y profesoras y profesionales del sistema educativo	<b>891</b> familiares	<b>10.146</b> alumnas y alumnos
------------------------------------	---	---	--------------------------	------------------------------------

Comunidad Autónoma	Nº de entidades	Nº de participantes
ANDALUCÍA	5	1.997
ARAGÓN	4	799
CANARIAS	4	724
CANTABRIA	1	299
CASTILLA LA MANCHA	3	791
CASTILLA Y LEÓN	5	1.359
CATALUNYA	3	307
CEUTA	1	764
COMUNIDAD VALENCIANA	3	1.235
EXTREMADURA	2	369
LA RIOJA	1	172
MADRID	2	106
PAÍS VASCO	2	165
REGIÓN DE MURCIA	5	2.358





## Qué instrumentos tenemos: Empleo

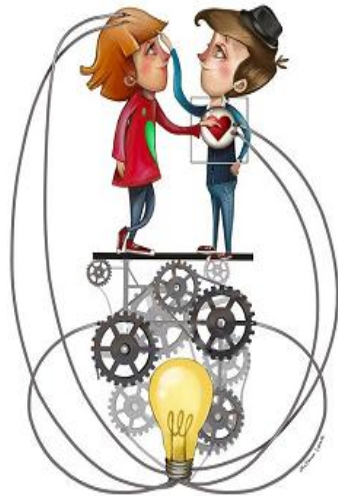

PONTE EN MI LUGAR  
*Conecta conmigo*

CONVOCATORIA ANUAL DE  
PROGRAMAS Y PROYECTOS PARA ENTIDADES  
SALUD MENTAL ESPAÑA

	EMPLEO CON APOYO	FORMACIÓN PARA EL EMPLEO	SIL	CEE	CRL
ANDALUCIA	8	71	28	7	-
ARAGÓN	24	129	210	38	99
ASTURIAS	150	60	150	-	-
ISLAS BALEARES	80	-	80	31	-
ISLAS CANARIAS	187	39	182	32	15
CANTABRIA	-	-	184	-	-
CASTILLA LA MANCHA	26	133	36	32	237
CASTILLA Y LEÓN	159	574	787	107	-
CATALUÑA	28	30	117	196	117
CEUTA	-	-	-	-	-
COMUNIDAD VALENCIANA	69	97	94	48	-
EUSKADI	251	251	-	54	-
EXTREMADURA	86	57	81	-	45
GALICIA	40	738	2.631	54	371
LA RIOJA	15	77	12	4	90
COMUNIDAD DE MADRID	-	48	54	-	75
MELILLA	-	-	-	-	-
REGIÓN DE MURCIA	33	22	289	20	-
NAVARRA	-	-	-	-	-
<b>TOTAL</b>	<b>1.156</b>	<b>2.326</b>	<b>4.935</b>	<b>623</b>	<b>1.049</b>

# Qué instrumentos tenemos: Recursos

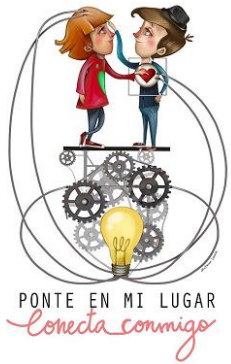

CONVOCATORIA ANUAL DE PROGRAMAS Y PROYECTOS PARA ENTIDADES SALUD MENTAL ESPAÑA

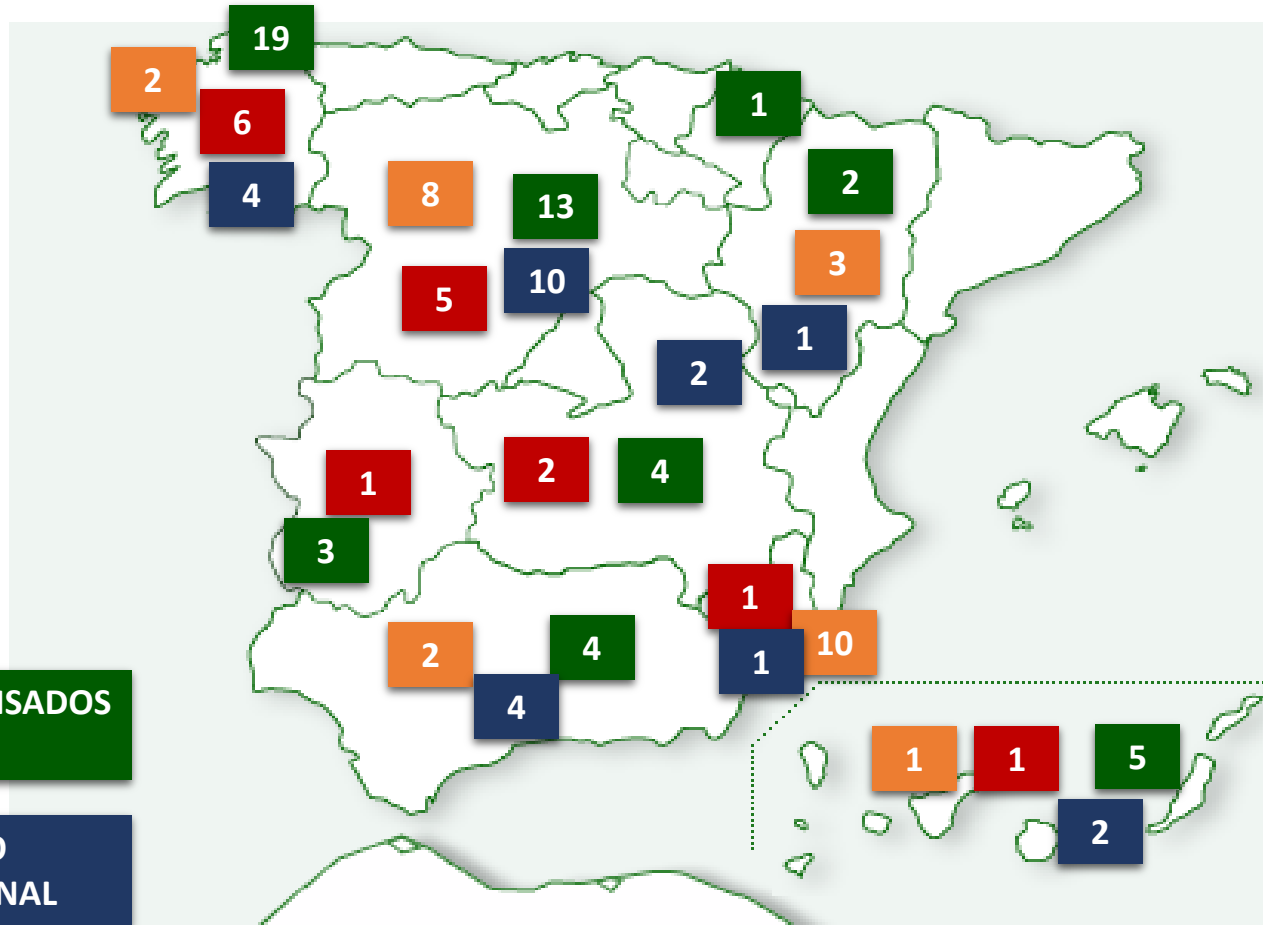

- Andalucía ←
- Aragón ←
- Asturias ←
- Cantabria
- Castilla La Mancha ←
- Castilla y León ←
- Cataluña
- Extremadura ←
- Galicia ←
- Islas Baleares
- Islas Canarias ←
- La Rioja
- Madrid
- Murcia ←
- Navarra ←
- País Vasco
- Valencia
- Ceuta
- Melilla

<b>MINI RESIDENCIAS</b>	<b>PISOS SUPERVISADOS</b>
<b>CENTRO DE DÍA</b>	<b>CENTRO OCUPACIONAL</b>

AFAES-Porta-Nova



FEAFES HUELVA Delegación de Arroyomolinos de León

encuentra



[UN DÍA EN]

Observando el estigma en medios  
Un día en... el huerto de "Tomates Felices"  
Hablado con Emilio de Banzo, gerente y presidente de FEAFES



La alegría de la huerta

Tomates Felices: inclusión laboral y salud mental es un proyecto agroterapéutico de la delegación de León. Gracias a este proyecto, las personas con problemas de salud mental de la zona trabajan su propia recuperación en un entorno normalizado.

"Tenía una depresión fuerte y lo que me sacó de casa fue la huerta"

El primer del cultivo sigue la estrofa y se dedica a plantar el estrofa en un entorno normalizado donde cada persona es protagonista.

de la red de SALUD MENTAL ESPAÑA que cuentan con huertos terapéuticos, como FEAFES, AFEHA, AFEFES, PROSAM, ASOWICA, FEAFES, AFEAFES, PROMES Salud Mental o ASOSAM, entre otras muchas.

"Genera una interacción social en un entorno donde la persona participante es co-protagonista, cambiando por aislamiento por inclusión, satisfacción, utilidad y gratitud"



El realizar esta actividad tiene diferentes impactos positivos en las personas con problemas de salud mental. Por un lado, Emilio Sebás, "se está realizando una actividad física moderada en contacto con la naturaleza", una actividad que mejora "por muchas razones diferentes repetidas". Y por otro lado, arduo, "el proceso del cultivo (desde preparar la tierra, sembrar y plantar, cuidar y regar, cosechar y por último, vender los productos)" persona participa de un proceso productivo en el que "ha ido viendo paso por paso los avances del cultivo".

Desde la entidad informan además de agriturismo para que grupos, asociaciones, familias con niños, etc. "nos conozcan de primera mano y puedan vivir durante unas horas la experiencia de Tomates Felices". Descubrir el entorno, poder cultivar,



pero continuo propio de la huerta "también se trabajan habilidades como la gestión del tiempo, del estrés y la ansiedad, así como la planificación a medio y largo plazo".

no podemos olvidar la socialización. "esta huerta siempre está abierta para conocer", una invitación a la "que genera una interacción fuerte en un entorno donde la persona es co-protagonista, cambiando por aislamiento por inclusión, satisfacción, utilidad y gratitud".

Ecológico y solidario

La agricultura ecológica, tan de moda hoy en día, "es como aquí se ha hecho de toda la vida, no hay que inventar mucho más" señala Sebás. "Tomates Felices retoma el cultivo tradicional añadiendo algunas técnicas que pueden ser más modernas como el riego, orientado al ahorro de agua. "También usamos insecticidas naturales, hechos con orugas "nos cuenta Marilú, mostrándonos como a pesar de su repugnante olor, la maceración de orugas "para el pulgón y algunos insectos va funcionando".

El cultivo lo ritan. Donde este año haya sembrado tomate, el siguiente hay que sembrar otro tipo de cultivo que sea complementario, como leguminosas que son buenas recuperando el suelo". "de caballo que usan es estiércol de "de caballos de agua de la zona", intentando que el impacto con el entorno sea el menor posible.

Desde la entidad informan además de agriturismo para que grupos, asociaciones, familias con niños, etc. "nos conozcan de primera mano y puedan vivir durante unas horas la experiencia de Tomates Felices". Descubrir el entorno, poder cultivar,

están acostumbrados a ver a quienes cuidan del huerto "todo el día para arriba y para abajo con las herramientas, compon los productos...". Una interacción que ayuda a comprender".

recoger y degustar los productos, es una experiencia inolvidable de la que tras este es lo que más le gusta a la gente, el poder comerse un pepino, un pimiento o un tomate el mismo día que lo has cosechado. Aquí pasa de la mata al plato".

Hoy como feliz

Además de contar con el apoyo de comercios y restaurantes comprometidos con el proyecto, para gestionar la venta directa de sus productos tienen un grupo de WhatsApp llamado "La cuadrilla feliz" en el que cada día publican una foto de los productos que han recogido. Los pedidos se preparan en bolsas de papel, en las que escriben a mano el peso del producto, #HoyComoFeliz.

Y es que como hemos descubierto en esta huerta, se puede comer feliz. Comprando productos frescos y ecológicos no solo por los beneficios de esta compra se destinan a problemas de salud mental.

"Siempre lo vendemos todo el mismo día "nos cuentan riendo. Y es que con el esfuerzo, el cariño y la ilusión con la que cultivan, sus productos son tan felices que todo aquel que los prueba, repite.

Para saber más [www.tomatesfelices.es](http://www.tomatesfelices.es)

<http://tomatesfelices.es/>

Una ilustración de Tomates Felices

Exclusión

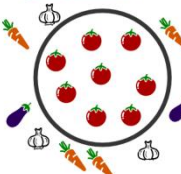

Segregación

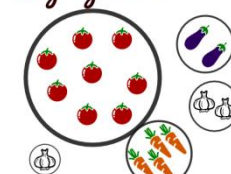

Integración



Inclusión



Participación

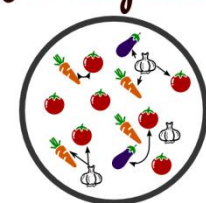

# encuentro

Confederación SALUD MENTAL España "La salud mental también va contigo" Nº2 - 2015

XIX Congreso FEAFES: El empleo y la vivienda como herramientas para la autonomía y la inclusión social

"ÉSTAS cosas de mar" Capilla "I" sus muros no tienen límites, no se los pongamos nosotros" Hablando con... Edgar Virgili, presidente de la Federación Galega de Centros de Salud Mental en Primera Persona



[UN DÍA EN]

## "No hay eslabón último"

Extremadura tiene 8 áreas sanitarias. En la que corresponde a las comarcas de Vegas Altas, La Serena y la Siberia extremeña, PROINES gestiona múltiples recursos de atención a la salud mental intentando que las personas que acuden a ellos pasen de un eslabón de la cadena al siguiente. El sistema funciona en base a una suerte de evolución constante en la que el límite siempre puede estar un paso más allá.

...to es el pueblo más grande de Extremadura. Según Antonio Lozano, director de la Asociación para la Integración de Personas con Enfermedad Mental, "bien podría parecer una aldea de unos 27.000 habitantes, pero el centro del municipio, la sede, que este año celebra su centenario, comparte espacio con el Centro de Rehabilitación Psicosocial. Allí se cumplen también las actividades de la asociación: talleres de formación y empieza a ser un espacio de encuentro", dice Lozano, quien cita: "Este es un espacio que funciona en un régimen de colaboración. Los recursos de atención son los recursos de Extremadura que están en funcionamiento y que están en funcionamiento".

A pesar de esta incertidumbre, la oferta de servicios de PROINES ha ido creciendo en sus 20 años de vida, conforme a los requerimientos de las personas que acuden a ella. El primero de los eslabones del sistema es el Centro de Rehabilitación Psicosocial; superada esa fase, la idea es que cada beneficiario avance a otro, en función de sus necesidades y capacidades, para entrar en una posible red y facilitar su ple-

na integración. Ese proceso de crecimiento no acaba nunca. "No hay eslabón último", dice Lozano. Por eso, cuando es preguntado por el número de proyectos que alberga la asociación que dirige, responde que más de 200. "Tenemos tantos proyectos como personas", asegura.

En una segunda fase, la opción sería... PROINES ofrece, por un lado, y en la medida de sus posibilidades, la integración laboral a través del centro laboral y ocupacional, la formación específica y el apoyo en la búsqueda activa de empleo; y por otro, la autonomía personal, a través de las viviendas supervisadas. Ambas vías son claves para el empoderamiento y la independencia de las personas, y en ambas hay más demanda que oferta.

"Los recursos en Extremadura son insuficientes", asegura Lozano. Lo mismo opina Miguel Ángel Muñoz, que levanta la mirada del marco de fotos en el que está trabajando para denunciar la escasez de presupuesto destinado a esta materia en su Comunidad. Fabrica, de manera artesanal, marcos y pequeñas encuadraciones. Es uno de los miembros del taller ocupacional con vistas a acceder, en un futuro próximo, a una de las plazas de formación destinadas a la integración en el mercado laboral ordinario.

A escasos metros, una decena de personas trabajan montando y empaquetando patas de somieres para una empresa colaboradora. Es un trabajo simulado y a cambio reciben una pequeña aportación que PROINES invierte en actividades de ocio. De esta forma, asegura Cándida Parejo, la técnica de integración laboral



Los miembros del taller ocupacional fabrican marcos y patas de somieres para una empresa colaboradora.

Entre los ruidos del taller se cuele la voz de Manuel Romero. Es miembro de la Asociación en favor de las Personas con Discapacidad Intelectual de Don Benito (APROSUBAI). Tiene un huerto en el que trabaja con los beneficiarios de su entidad y se ha acercado a las instalaciones de PROINES en busca del consejo de Regina Aguirre, ingeniera agrónoma, que está impartiendo allí el curso de viverista.

Ella se encarga de la formación teórica y práctica. Les enseña a realizar "las labores preparatorias de limpieza, el mantenimiento, la conservación y el desarrollo de plantas hortícolas y ornamentales". En el terreno aprenden "al menos y al máximo con el que hay que tratar al producto", explica la agrónoma.

Cándida Parejo no sólo busca el nicho de mercado antes de programar las actividades formativas, sino que se encarga después de buscar empleadores que estén dispuestos a contratar personas con un



**Punto de  
partida**

**Qué estamos  
haciendo en la  
Confederación**

**Qué  
instrumentos  
tenemos**

**Ideas,  
perspectivas y  
retos de futuro**



**RRN**  
Red Rural Nacional



GOBIERNO  
DE ESPAÑA

MINISTERIO  
DE AGRICULTURA Y PESCA, ALIMENTACIÓN  
Y MEDIO AMBIENTE



Unión Europea  
Fondo Europeo Agrícola  
de Desarrollo Rural

Europa. Iniciativa por las zonas rurales



2007-2017  
20º Aniversario CEERD

COMISIÓN ESPAÑOLA  
DE ESTUDIOS DE RENTABILIDAD  
Y EFICIENCIA RURAL  
CEERD

Ideas, perspectivas y retos de futuro

Continuidad  
Participación

Salud Mental



Defensa  
de los Derechos

contra

Continuar trabajando para mejorar la calidad de vida y los derechos de las personas con problemas de Salud Mental y sus familiares.

¡Muchas gracias!

