



**Unión Europea**

**Fondo Europeo Agrícola  
de Desarrollo Rural**

*Europa invierte en las zonas rurales*



**GOBIERNO  
DE ESPAÑA**

**MINISTERIO  
DE AGRICULTURA Y PESCA,  
ALIMENTACIÓN Y MEDIO AMBIENTE**



**PNDR**

**Programa Nacional  
de Desarrollo Rural  
2014-2020**

**Caminos  
Naturales**

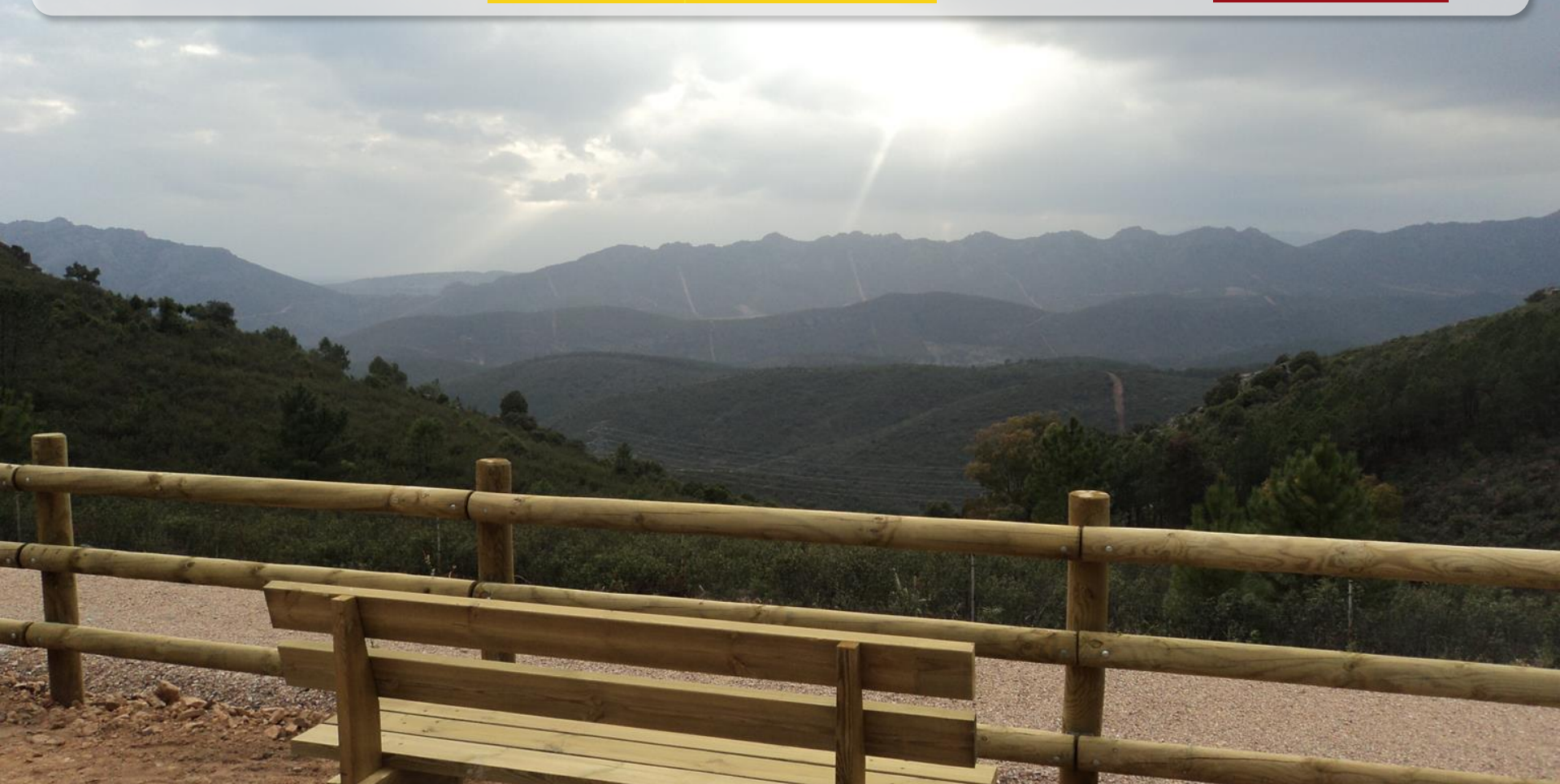

# **CAMINOS NATURALES DE ESPAÑA**

## **La Red de Caminos Naturales**

**Dirección General de Desarrollo Rural y Política Forestal**

# Conexión rutas agroalimentarias con Caminos Naturales

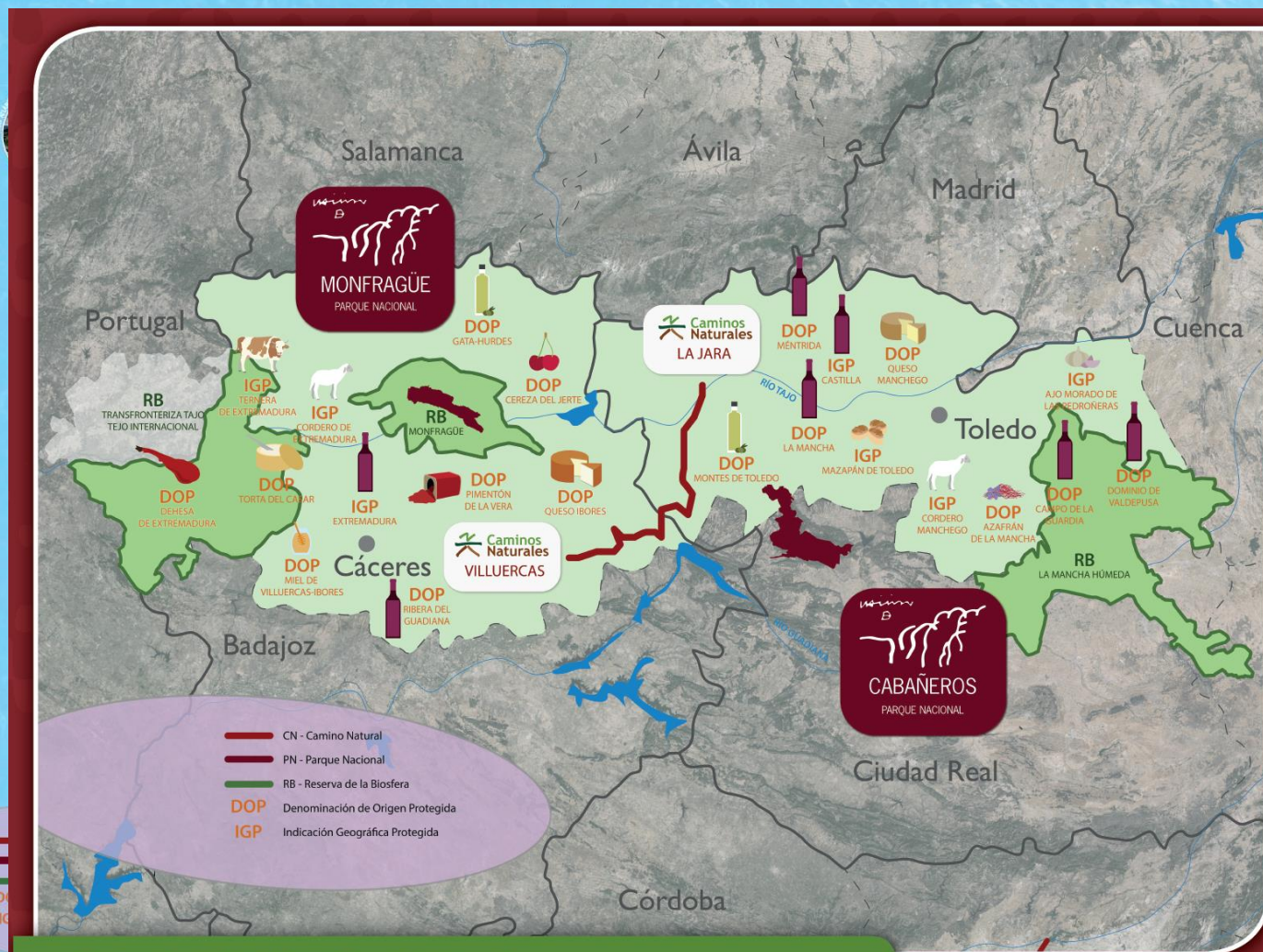

## RUTA MESETA SUR A



# Caminos Naturales y Desarrollo Rural

## Objetivos:

- **Desarrollar el turismo rural, medioambiental y cultural**
- **Favorecer el desarrollo socioeconómico de la zona**
- **Recuperar para el uso público infraestructuras en desuso**
- **Fomentar transportes respetuosos con medio ambiente**

## ¿Cómo?

- **Consolidando una red de caminos de gran recorrido y promoviendo su enlace con redes europeas de similares características**

# Tipología de los Caminos Naturales

La Red de Caminos Naturales está compuesta por itinerarios de una tipología muy variada:

- Plataformas de ferrocarril
- Vías pecuarias
- Pistas forestales, caminos rurales, vecinales, etc
- Caminos de servicio de canales o infraestructuras hidráulicas
- Senderos de ribera
- Senderos tradicionales
- Sendas costeras
- Senderos de montaña

# Tipología de los Caminos Naturales



Plataformas de ferrocarril



Vías pecuarias



Caminos rurales



Caminos de servicio de canales

# Tipología de los Caminos Naturales



Plataformas de ferrocarril



Vías pecuarias



Caminos rurales



Caminos de servicio de canales

# Tipología de los Caminos Naturales



Senderos tradicionales



Senderos de ribera



Sendas costeras



Senderos de montaña



# Tipología de los Caminos Naturales



Senderos tradicionales



Senderos de ribera



Sendas costeras



Senderos de montaña

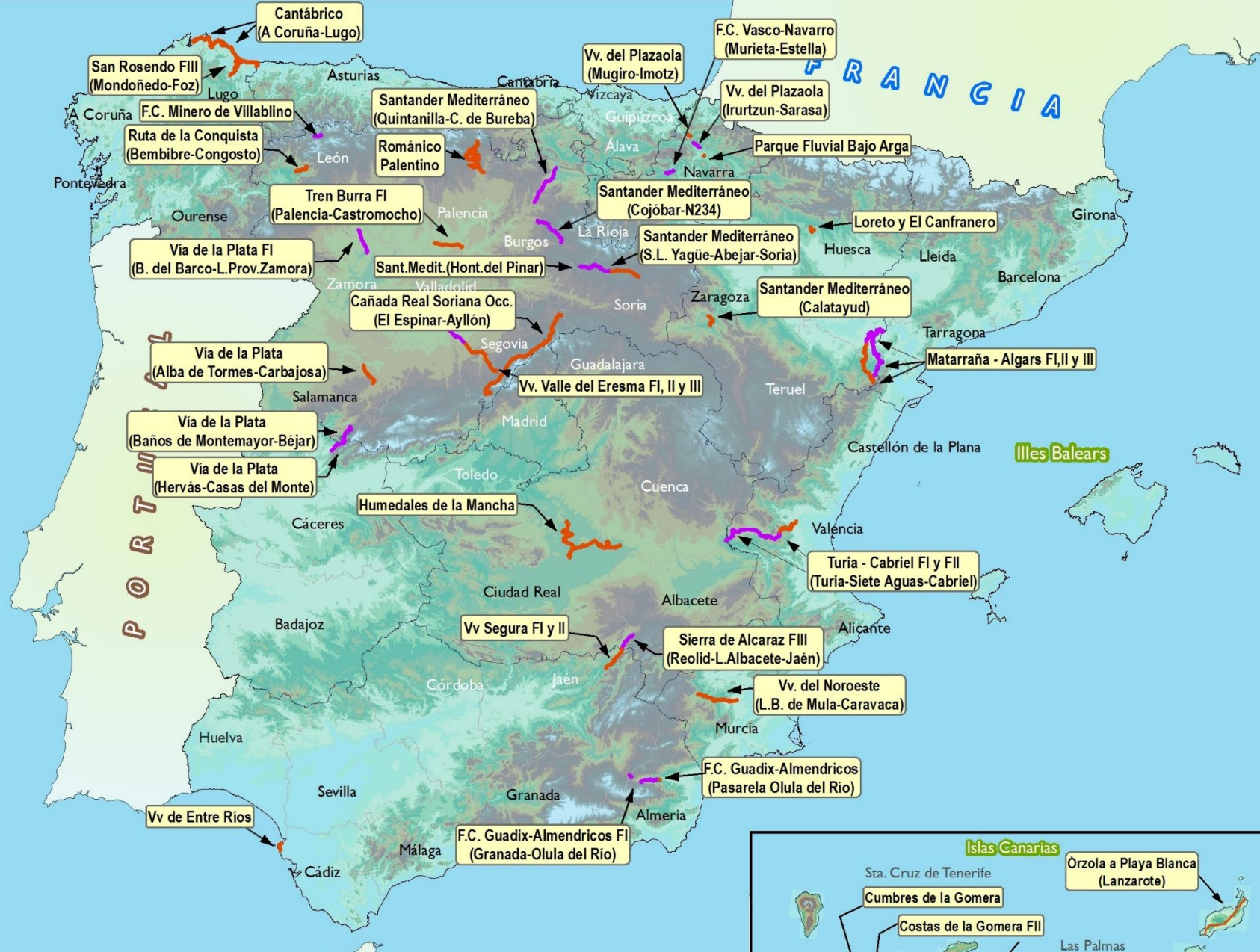

**Caminos en ejecución**

**Caminos en servicio 2014-18**

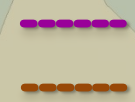

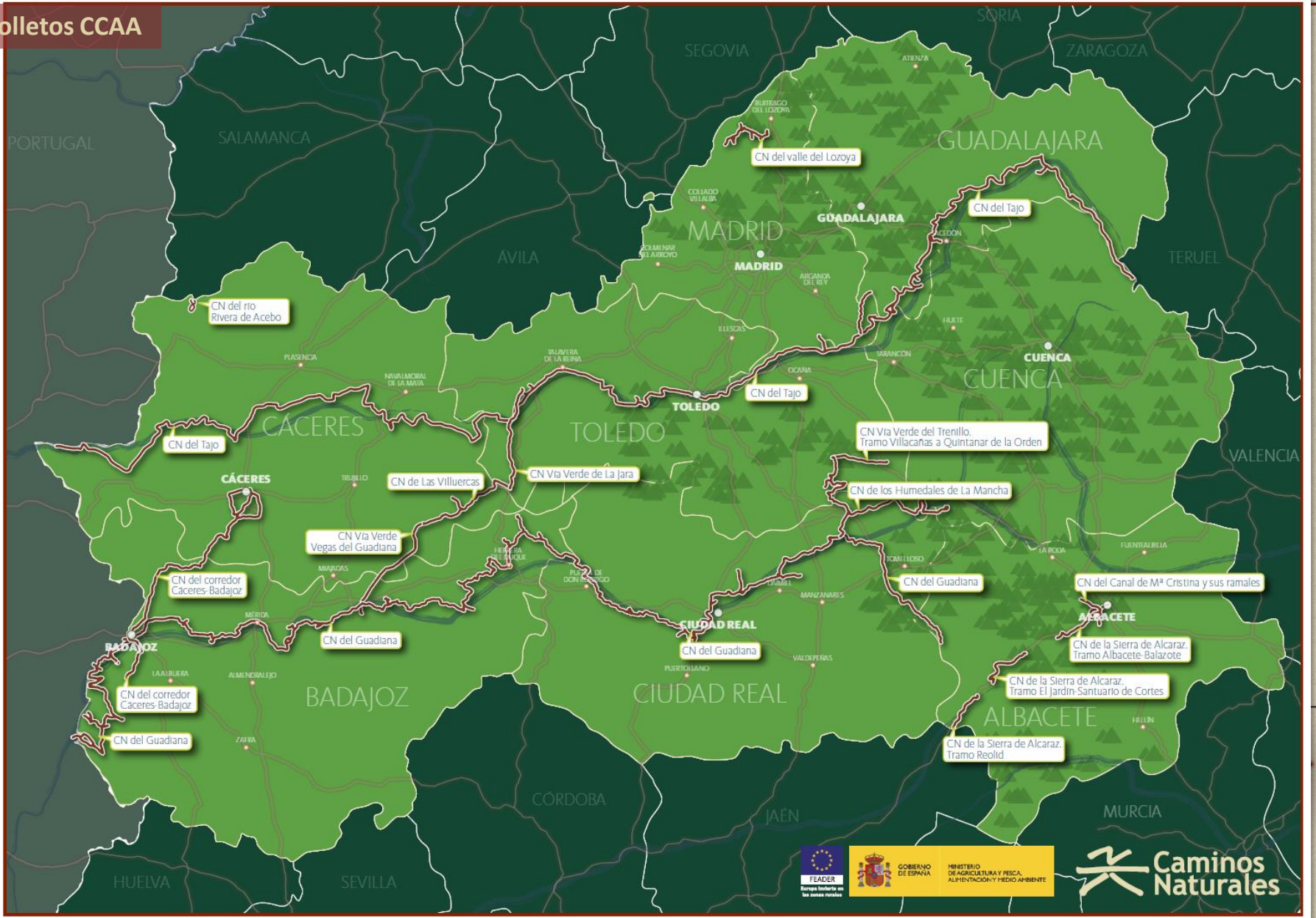

# Difusión de la Red de Caminos Naturales

- Edición de folletos divulgativos y otras publicaciones
- **E Feria Internacional de Turismo Ornitológico (FIO)**  
**Parque Nacional de Monfragüe**
- **E**  
**Fecha: del 23 al 25 de febrero**
- Integración del Programa en productos turísticos existentes
- Participación en ferias de turismo, foros y jornadas
- Colaboración con SEO/Birdlife en el desarrollo de información de avifauna presente en los Caminos Naturales

# Aves de los Caminos Naturales



CAMINO NATURAL DE LAS VILLUERCAS

## CAMINO NATURAL DE LAS VILLUERCAS

CÁCERES / EXTREMADURA

Recorrido: 60,2 Km



La comarca de las Villuercas toma su nombre de la sierra que la rodea. Entre los valles del Tajo y el Guadiana, es especialmente famosa por su singularidad geológica que genera otras particularidades, tanto hidrológicas como botánicas. Este camino natural, que sirve de unión entre las Vegas del Guadiana y el camino Natural de la Jara, permite descubrir el interesante patrimonio tanto natural como histórico-artístico de las Villuercas.

La Lorera de la Trucha, el Corredor Ecológico y de Biodiversidad Río Guadalupejo o la ZEPA de la Sierra de las Villuercas son magníficos lugares de importancia ecológica que el visitante puede descubrir. Especies tan bellas y típicas de la comarca como el alimocho o el halcón peregrino utilizan este maravilloso paraje como lugar de residencia o descanso antes de sus migraciones.

### Aves en el camino

#### CIGÜEÑA NEGRA

*Ciconia nigra*

##### Características

Como su nombre bien indica se trata de una cigüeña cuyo plumaje, salvo el vientre, es negro, y en adultos destaca por sus reflejos verdosos y azulados.

##### Población

Esta especie tiene una población reproductora muy pequeña. Pasa el verano en nuestro territorio y se distribuye por el centro y oeste de la Península.

##### Habitat

Solo se puede dar con esta emblemática ave en zonas arboladas o pescando junto a ríos y arroyos.

##### Amenazas

Catalogada como "vulnerable", esta cigüeña pierde cada vez más territorios de cría a causa de la presión urbanística. Ade-



más muchos los abandonan por molestias.

● **Presencia en el camino**  
Posada en algunos cortados rocosos, donde suele situar sus nidos, o también posadas en los árboles. La posibilidad de que pasen volando es mucho mayor.



Estimul  
Longitud: 90-105 cm  
Envergadura alar: 13-145 cm

#### GORRIÓN MORUNO

*Passer hispaniolensis*

##### Características

Se trata de un gorrión de gran tamaño, cuyos machos presentan bandas gruesas y oscuras en el vientre, y un babero negro marcado. La hembra es más apagada, sin esas marcas negras y de tonos pardos.

##### Población

Ave relativamente común muy abundante en el centro, sur y oeste de la Península, y algo más localizado en el norte. Existen abundantes poblaciones también en las islas Canarias.

##### Habitat

Es una especie muy campestre que suele vivir cerca de los

cultivos y en ocasiones también cerca de pueblos y ciudades.

##### Amenazas

No presenta problemas de conservación conocidos.

##### Presencia en el camino

Se puede ver en invierno en grandes bandos, entre los cultivos y tierras que rodean los tramos del camino. En verano se dejan ver las parejas reproductoras.



Residente  
Longitud: 14-16 cm  
Envergadura alar: 20-22 cm



#### AVIÓN COMÚN

*Hirundo urbicum*

##### Características

Aunque en vuelo puedan parecer de color negro, realmente son de un curioso azul metálica-

do, solo visible con la mejor luz. La parte del vientre y las patas lucen de color blanco puro.

##### Población

Únicamente viene a España para el periodo reproductor, durante el cual se puede ver en la Península y Baleares, por donde está ampliamente distribuido y es muy común.

##### Habitat

Es un compañero rural, que pone sus nidos en edificios, puentes o presas, y también en paredes rocosas.

##### Amenazas

El abuso de insecticidas reduce



Estimul  
Longitud: 12-15 cm  
Envergadura alar: 24-26 cm

considerablemente la disponibilidad de alimento y mengua sus poblaciones.

● **Presencia en el camino**  
Es fácil verlos en grupos para capturar insectos en vuelo o descansando sobre los cables.



#### CURRUCA CAPIROTADA

*Sylvia atricapilla*

##### Características

Machos y hembras parece que lleven una boina, en ellos negra y en ellas castaño rojiza. El resto del cuerpo es de tonos grisáceos.

##### Población

Vive todo el año en nuestro país, con poblaciones en ambos archipiélagos, y en general se trata de una especie bastante común, algo más en invierno, cuando llegan muchas aves del norte de Europa.

##### Habitat

Más frecuente en áreas de

montaña con zonas de matorral y lugares húmedos como ríos alejados a campiñas arboladas.

##### Amenazas

No parece sufrir problemas muy importantes aunque el uso de plaguicidas puede afectar a la especie.

##### Presencia en el camino

Siempre moviéndose entre la vegetación o comiendo de los frutos de algunas plantas arbustivas.



Residente  
Longitud: 13-14 cm  
Envergadura alar: 20-23 cm



### Y TAMBIÉN...



Más información: [www.maxema.es/caminosnaturales](http://www.maxema.es/caminosnaturales)

# Web de la Red de Caminos Naturales

www.mapama.es/caminosnaturales

- ✓ Información general del Programa y novedades
- ✓ Creación de boletín mensual para promotores y usuarios
- ✓ Información específica: ficha descriptiva, mapas, descargas para GPS
- ✓ Publicaciones: manuales, guías completas, folletos divulgativos (también en inglés)
- ✓ Visitas virtuales

Bienvenidos · Benvinguts · Benvidos · Ongi etoni · Benvinguts · Welcome · Bienvenues

Ministerio de Agricultura y Pesca, Alimentación y Medio Ambiente

Ministerio de Agricultura y Pesca, Alimentación y Medio Ambiente

Ministerio | Áreas de actividad | Participación pública | Cartografía y SIG | Estadísticas | Sede electrónica | Sala de prensa

Inicio > Desarrollo Rural > Caminos naturales

Atención al ciudadano

Desarrollo Rural

Ir a Inicio

Temas

Programas de Desarrollo Rural cofinanciados por la UE
Política forestal
Red Rural Nacional
Ley para el Desarrollo Sostenible del Medio Rural

Caminos naturales

Programa
Caminos naturales
Publicaciones
Mujeres rurales
Innovación en el medio rural
Desarrollo territorial
Gestión sostenible de regadíos
Centro Nacional de Tecnología de Regadíos
Días mundiales y fechas destacadas
Servicios
Ayudas y subvenciones
Estadísticas
Formación, congresos y jornadas
Legislación
Participación pública

Caminos Naturales

FEADER

El Programa

Información y requisitos

Consulta de itinerarios

Descargas

Desde el año 1993 el Ministerio de Agricultura y Pesca, Alimentación y Medio Ambiente ha construido, dentro del Programa de Caminos Naturales, aproximadamente 9.200 kilómetros de caminos naturales a lo largo de toda la geografía española.

En colaboración con otras administraciones territoriales que se encargan a posteriori de su mantenimiento, los caminos naturales construidos por el Ministerio sobre antiguas infraestructuras de transporte y dedicados a usos senderistas, ciclistas y ecuestres, permiten el acercamiento de la población al medio natural, promoviendo el conocimiento de la naturaleza y los paisajes, así como el desarrollo rural.

# Visitas Virtuales de Caminos Naturales

- Visitas virtuales con fotografías 360° en 17 caminos de la Red



# App Caminos Naturales

- App (Android/iOs) con funcionalidad de realidad aumentada e información sobre avifauna en 17 caminos de la Red

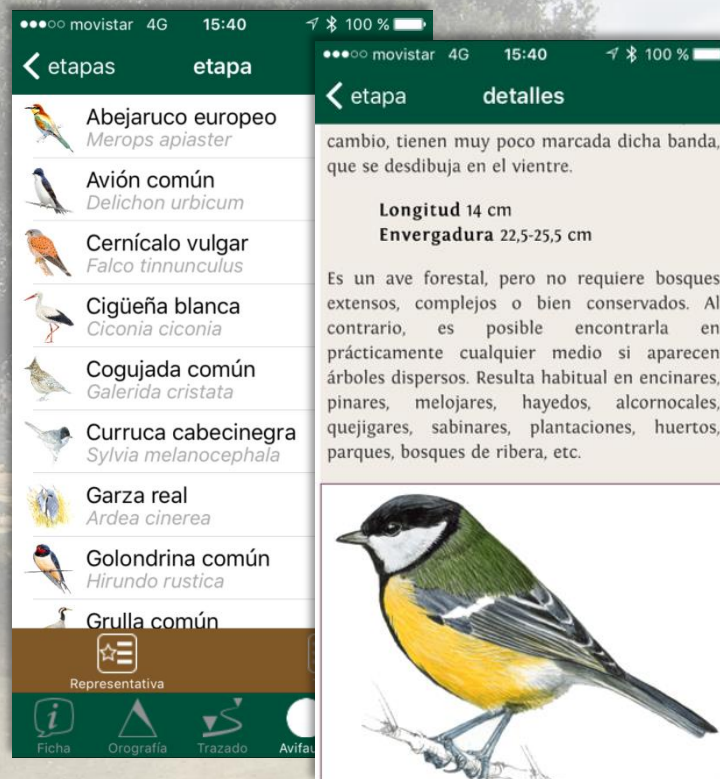



# Vídeos divulgativos de Caminos Naturales

- Vídeos divulgativos sobre algunos caminos en el perfil de Youtube del Ministerio.

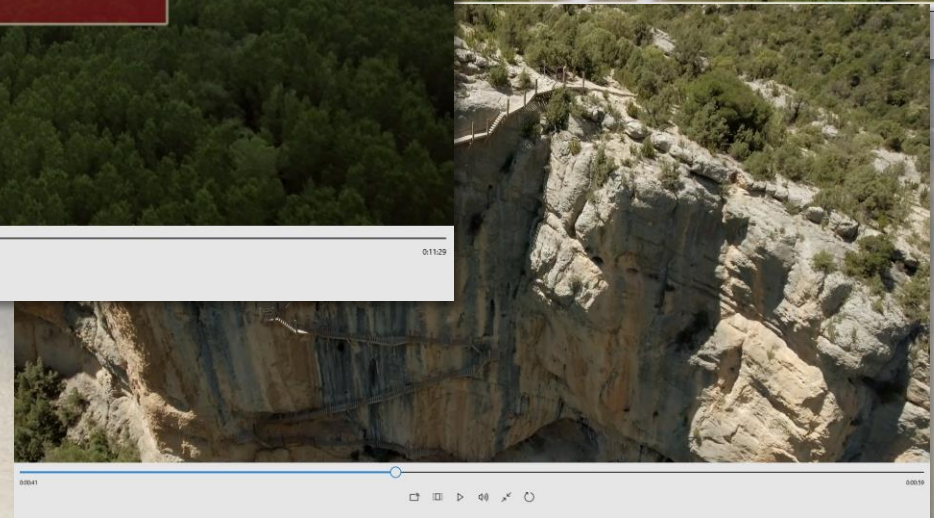



**Unión Europea**

Fondo Europeo Agrícola  
de Desarrollo Rural

*Europa invierte en las zonas rurales*



GOBIERNO  
DE ESPAÑA

MINISTERIO  
DE AGRICULTURA Y PESCA,  
ALIMENTACIÓN Y MEDIO AMBIENTE



**PNDR**

Programa Nacional  
de Desarrollo Rural  
2014-2020

 **Camino  
Naturales**

**Muchas gracias por su atención**

**[caminosnatural@mapama.es](mailto:caminosnatural@mapama.es)**