

# "LAS VÍAS PECUARIAS ARAGONESAS: DOCUMENTACIÓN Y DIFICULTADES EN SU GESTIÓN Y CONSERVACIÓN"

*III Congreso Nacional de Vías Pecuarias. Teruel. 28 y 29 de junio de 2018*

**DANIEL CANTÓN TOBAJAS**

*Jefe de Sección de Ordenación y Mejora Forestal*  
**DIRECCIÓN GENERAL DE  
GESTIÓN FORESTAL, CAZA Y PESCA**

# MARCO LEGAL Y COMPETENCIAS DE LAS VÍAS PECUARIAS EN ARAGÓN :

LEY 3/1995 , DE 23 DE  
MARZO DE VÍAS  
PECUARIAS



Ley 10/2005, de 11 de noviembre,  
de vías pecuarias de Aragón

Dirección General de Gestión  
Forestal, Caza y Pesca

Servicios provinciales  
(Sección de Defensa de la  
Propiedad)



- **Clasificación**
- **Deslinde**
- **Amojonamiento**
- **Gestión y defensa**

Instituto Aragonés de Gestión Ambiental  
(INAGA)



Ocupaciones  
Modificaciones de trazado  
Aprovechamientos sobrantes

# FONDO DOCUMENTAL DE VÍAS PECUARIAS DE ARAGÓN (AÑO 2010 Y ACTUALIZACIÓN 2015):

## RESUMEN DATOS VÍAS PECUARIAS COMUNIDAD AUTÓNOMA DE ARAGÓN

PROVINCIA	T.M. totales	T.M. estudiados			T.M. no estudiados	TOTAL VP CLASIFICADAS (1)			TOTAL VP ESTUDIADAS SIN CLASIFICAR (2)			TOTAL VP IDENTIFICADAS (1+2)		
		T.M. clasif.	T.M. estudiado sin clasificar	T.M. sin V.P.		Nº V.P.	Km l.	Sup. Ha en T.M.	Nº V.P.	Km l.	Sup. ha en T.M.	Nº V.P.	Km l.	Sup. ha en T.M.
HUESCA	210	171	23	11	5	642	4.089,19	15.799,18	77	521,96	1.478,95	719	4.611,14	17.278,13
TERUEL	236	69	21	11	135	761	2.606,14	6.038,24	151	728,82	2.096,99	912	3.334,96	8.135,23
ZARAGOZA	300	135	98	28	39	825	4.421,58	18.399,54	215	1.125,29	3.338,29	1040	5.546,87	21.737,83
ARAGÓN	746	375	142	50	179	2.228	11.116,91	40.236,96	443	2.376,07	6.914,23	2.671	13.492,97	47.151,20

# CONCLUSIONES

---

- 1. La mitad de los términos municipales de Aragón cuentan con proyecto de clasificación aprobado (80% en Huesca, 45% en Zaragoza y 30% en Teruel).**
- 2. En el 20% de los términos municipales los estudios de clasificación no se han finalizado.**
- 3. Teruel es la provincia menos estudiada, aunque en los últimos 15 años es la que más está clasificando.**
- 4. Hay identificados casi 13.500 km de vías pecuarias (11.000 km de vías pecuarias clasificadas) y con una superficie de unas 47.000 hectáreas (40.000 en vías pecuarias clasificadas).**
- 5. Importante dominio público en Aragón, con longitud comprendida entre los ríos (9.000 km) y las carreteras aragonesas (18.500 km).**

# CONCLUSIONES

---

**6. 75% de los proyectos de clasificación fueron redactados antes de 1984.**

**7. Entre 1984 y 1994 en Huesca y Zaragoza se siguió el ritmo de clasificación y a partir de entonces se estancó (Huesca no volvió a clasificar).**

**8. En Teruel casi la mitad de los proyectos de clasificación se han realizado a partir de 1994 hasta la actualidad.**

# Vía pecuaria no clasificada



# Vías pecuarias clasificadas



*¿Donde están?*

---

VÍAS PECUARIAS - COMUNIDAD AUTÓNOMA DE ARAGÓN

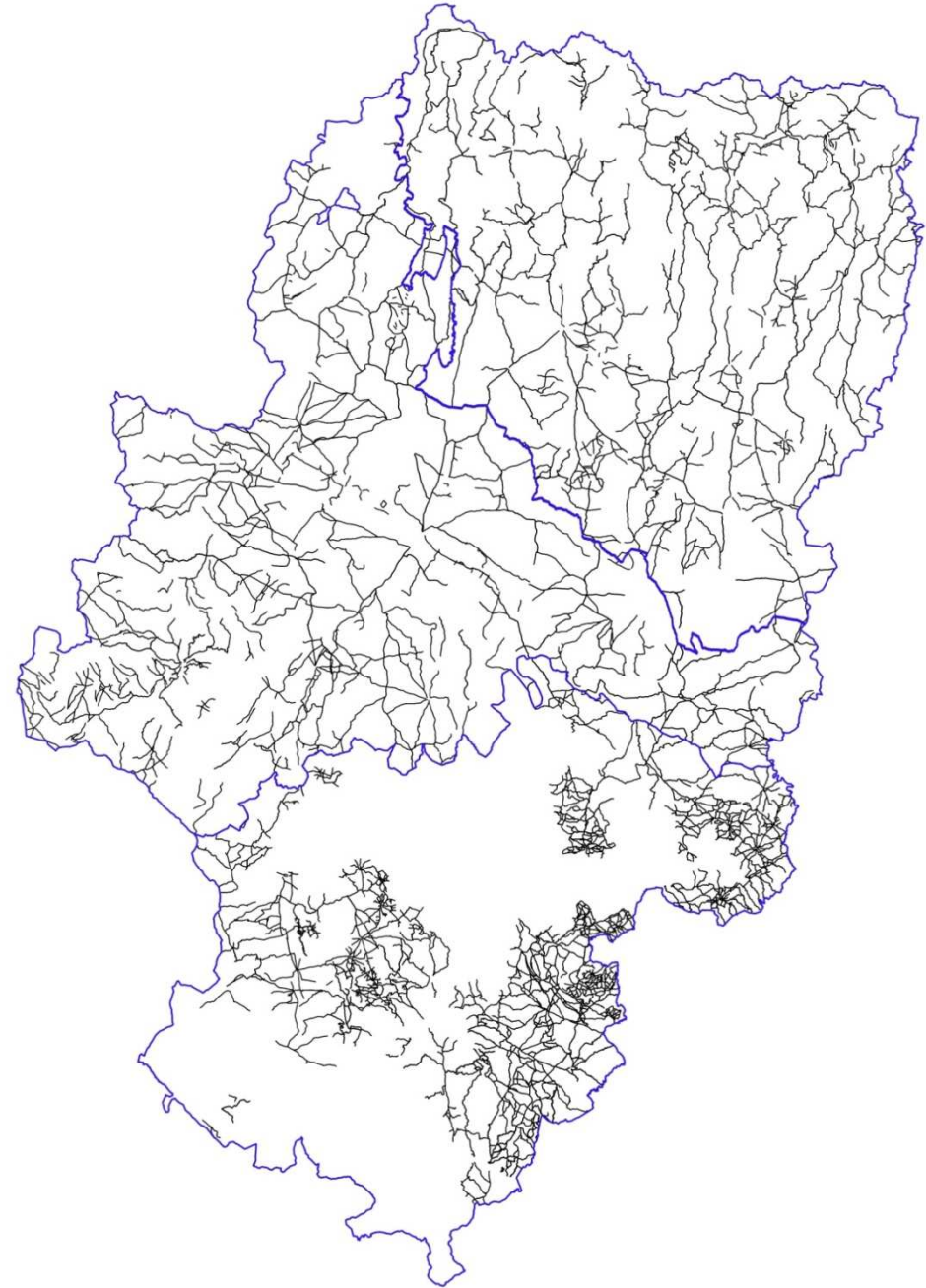



*Importancia para  
la trashumancia  
Pastos de verano*

**Zonas de especial importancia  
en la Comunidad Autónoma:**

- Pirineos.
- Moncayo.
- Sierra de Albarracín.
- Gúdar-Javalambre.

VÍAS PECUARIAS - COMUNIDAD AUTÓNOMA DE ARAGÓN

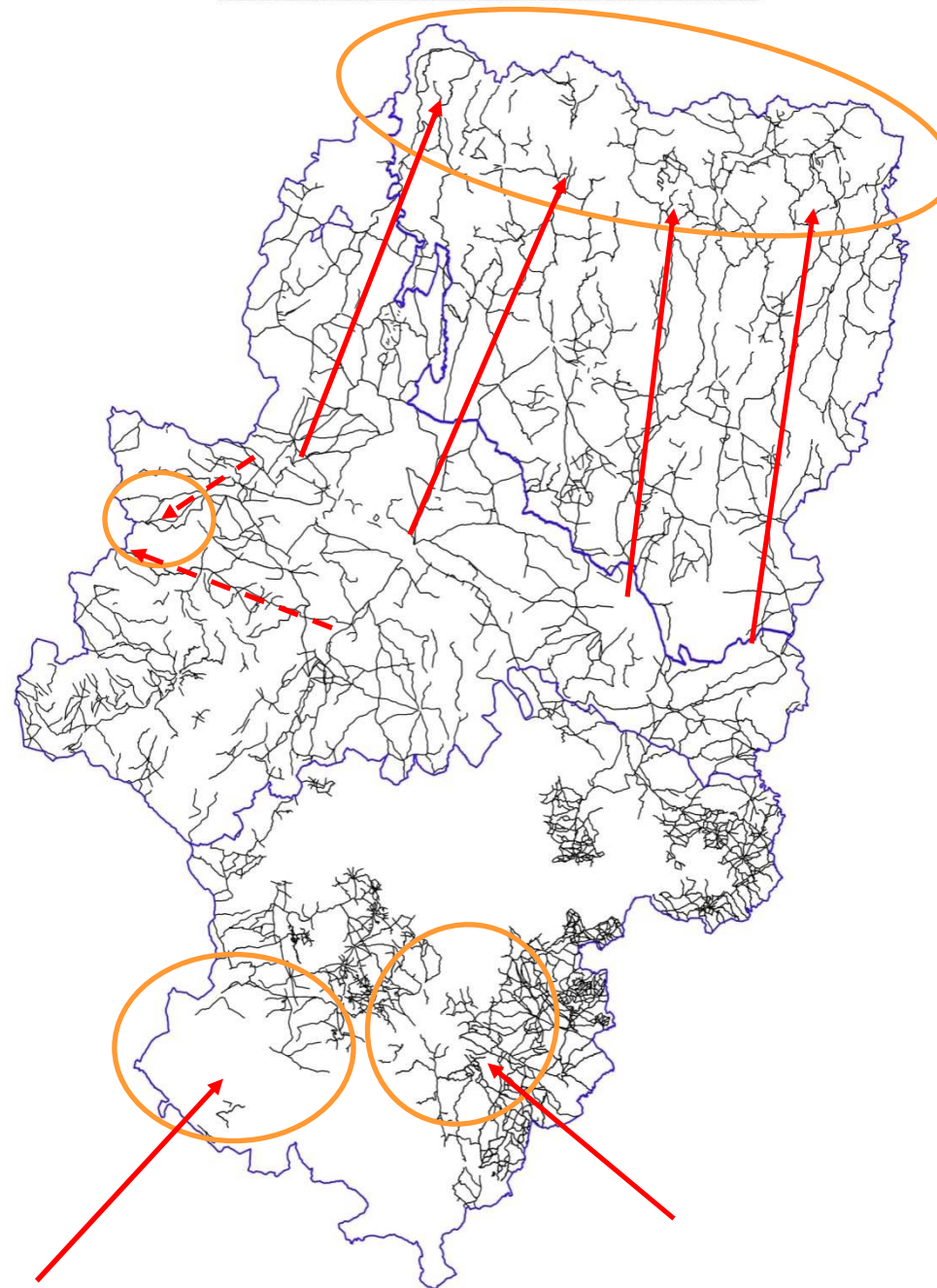

# Trashumancia al pirineo

Cañada Real de Caladrones a Lascuarre (Tolva)



# Trashumancia Sierra Albarracín

MUP nº 9 Albarracín, ganadería brava Alicia Chico



Foto: Felipe Rosado Romero



# Pastos de verano

*Ibérico zaragozano*

*Pirineo oscense*



Foto: Felipe Rosado Romero



*Maestrazgo - Gúdar*

*Vega del Tajo  
(Albarracín)*

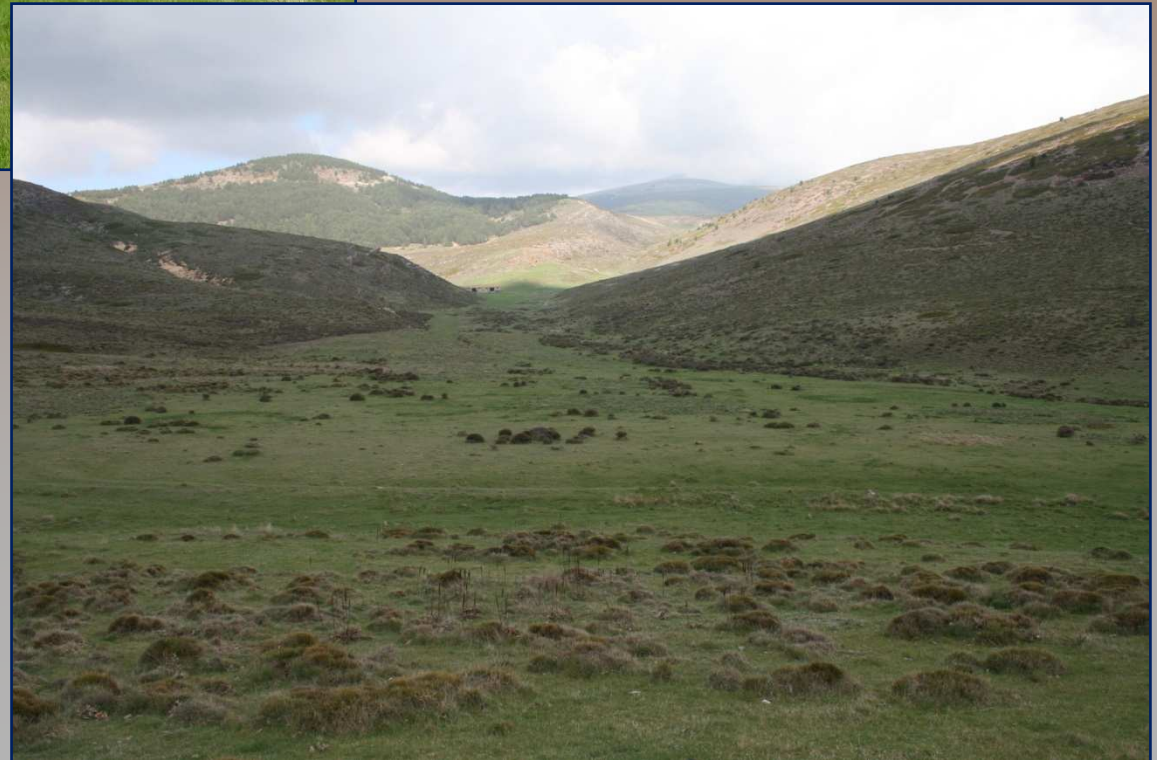
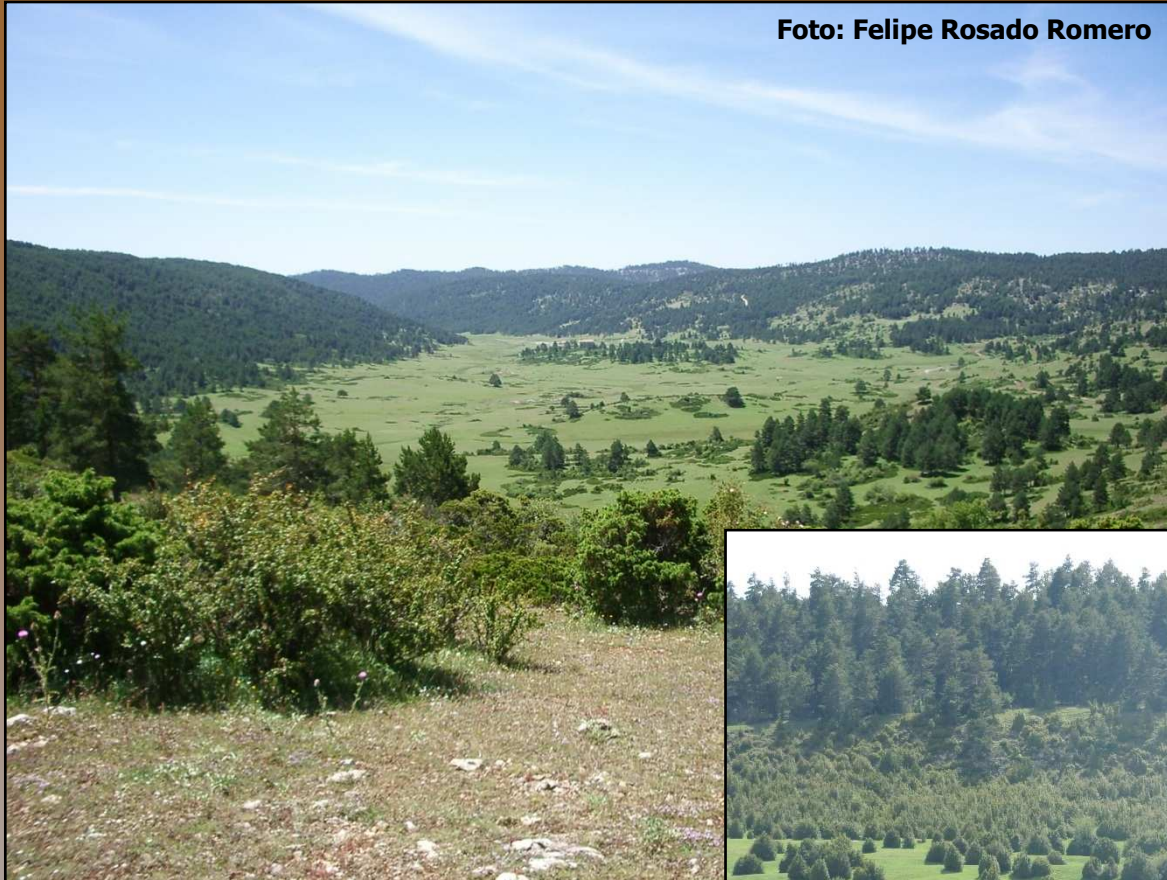

# Pastos bajo arbolado (“de invierno”)



# **Dificultades en la gestión de las vías pecuarias aragonesas:**

---

# 1. AFECCIONES:

---

- **Carreteras**: muchas se han trazado o ampliado sobre las mismas.
- **Otras infraestructuras**: embalses, ferrocarril, AVE, ...
- **Concentraciones parcelarias**.
- **Agricultura**: ha invadido muchas vías pecuarias y se ha visto reducida su anchura e incluso han desaparecido.
- **Desarrollo urbanístico**: especialmente junto a los cascos urbanos.



# 1. AFECCIONES: Agricultura

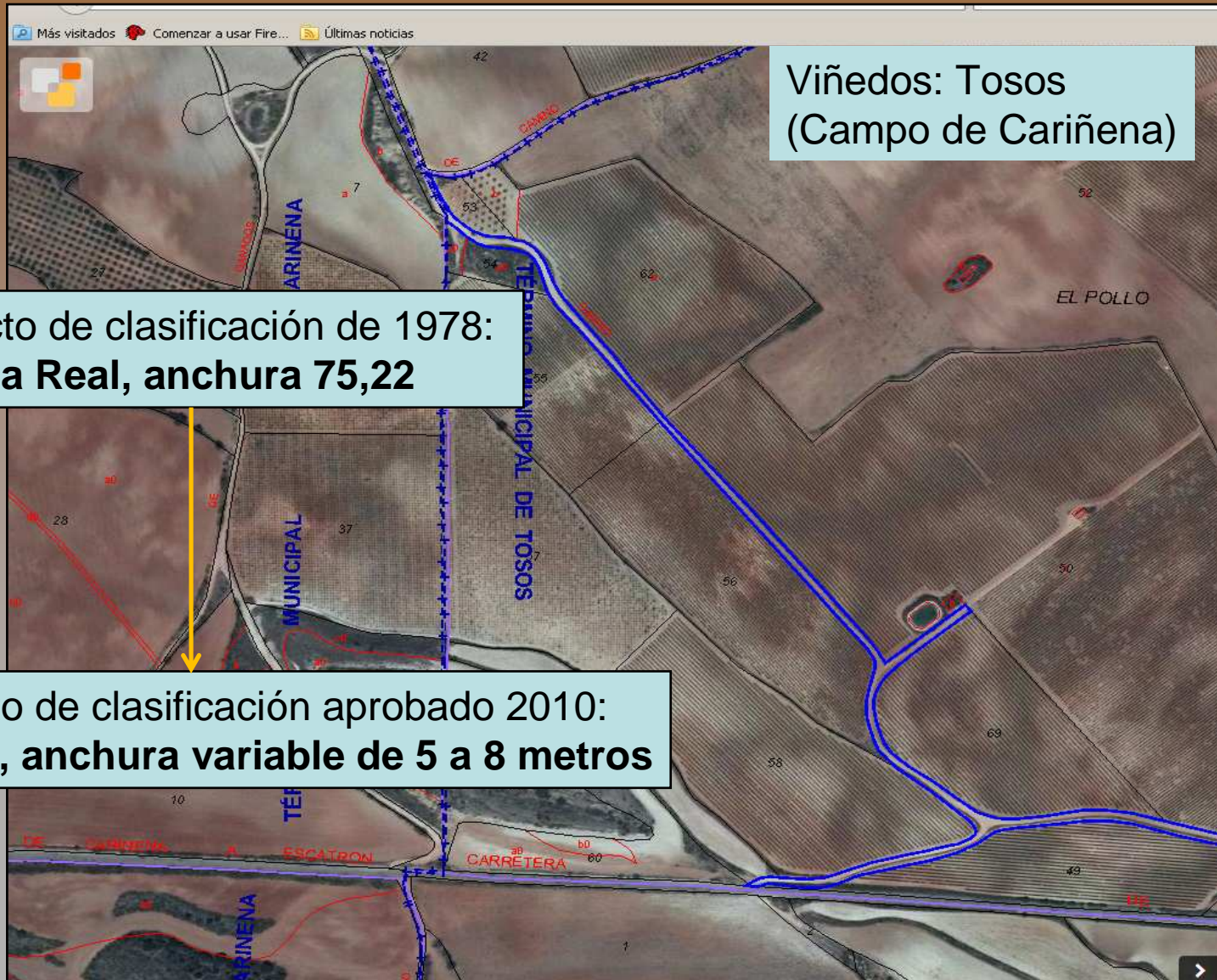

Viñedos: Tosos  
(Campo de Cariñena)

Proyecto de clasificación de 1978:  
**Cañada Real, anchura 75,22**

Proyecto de clasificación aprobado 2010:  
**Vereda, anchura variable de 5 a 8 metros**

*Parcela 9004 del polígono 1 de Tosos: Vereda de la Tejera*

# 1. AFECCIONES: Carreteras



Parcela 199 polígono 5 de Zaragoza: Cañada Real de Huesca

# 1. AFECCIONES: Carreteras

Vía pecuaria coincidente con carretera



## 2. DIFICULTADES PARA SU CONSERVACIÓN:

- **Disminución del uso propio: abandono de la ganadería extensiva y del tránsito ganadero (dentro del propio término municipal, entre términos municipales y de la trashumancia).**
- **Incremento del matorral y arbolado.**



### **3. DIFICULTADES ADMINISTRATIVAS EN SU GESTIÓN:**

---

- **Vías pecuarias sin clasificar: dificultad en su gestión y defensa.**
- **Clasificaciones donde existen descripciones poco concretas y anchuras fijas en todo su recorrido (37,61 y 75,22 metros de anchura).**
- **Vías pecuarias con grandes afecciones que impiden conocer bien en el terreno por donde discurrían.**
- **Vías pecuarias que no tienen continuidad en el término municipal colindante.**

### 3. DIFICULTADES ADMINISTRATIVAS EN SU GESTIÓN:

- **Vías pecuarias que no tienen continuidad en el término municipal colindante:**



### **3. DIFICULTADES ADMINISTRATIVAS EN SU GESTIÓN:**

---

- **Vías pecuarias de distinta categoría en términos municipales colindantes.**
- **Vías pecuarias cuyo itinerario va por límite de términos municipales (terreno compartido, pero no siempre viable).**
- **Vías pecuarias no reflejadas en catastro, sin la anchura correspondiente reconociendo invasiones o con distintas titularidades de la Comunidad Autónoma de Aragón.**
- **Falta de inscripción en Registro de la Propiedad de las vías pecuarias.**
- **Por todo lo anterior, dificultad y pocos deslindes y amojonamientos (tramos colindantes o enclavados en MUP en su mayoría).**

### 3. DIFICULTADES ADMINISTRATIVAS EN SU GESTIÓN:

- **Vías pecuarias de distinta categoría en términos municipales colindantes.**

Diferencia de anchuras de vías pecuarias continuas en términos colindantes

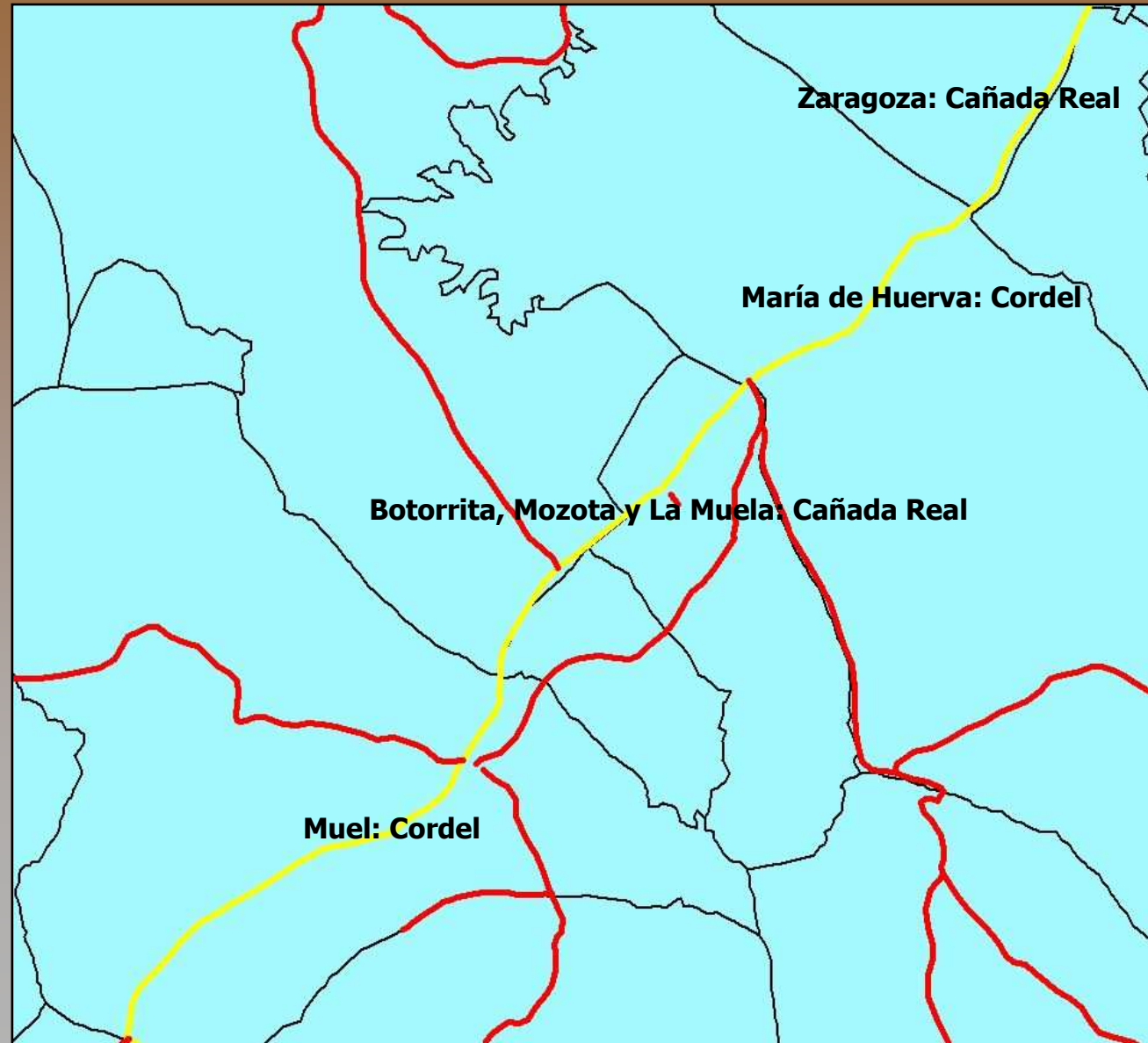



## 4. DIFICULTADES EN LAS NUEVAS CLASIFICACIONES:

---

**Las nuevas clasificaciones presentan las siguientes complicaciones:**

- **Anchura actual VS anchura histórica.**
- **Derechos de propiedad de colindantes y ocupantes, montes deslindados que atraviesan.**
- **Cambios de trazado y anchuras obligados por urbanismo, infraestructuras y concentraciones parcelarias.**
- **Mayor dificultad de su clasificación en zonas con valor para urbanismo y agricultura fundamentalmente.**

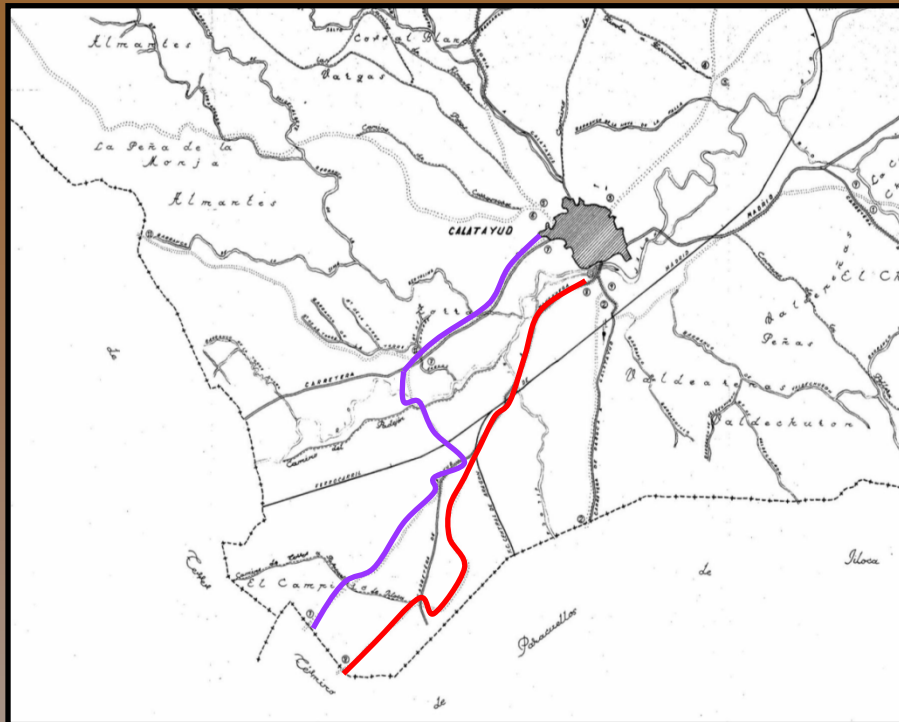

#### 4. DIFICULTADES EN LAS NUEVAS CLASIFICACIONES:

**Proyecto de clasificación sin Aprobar: año 1956**

**Cañada real del Campillo: 75,22  
Vereda de la Vilueña: 20,89**

**Tramos por carretera**

**Proyecto de clasificación Aprobado: año 2010**

**Afecciones: AVE  
Autovía  
Campo de golf  
Cultivos de frutales  
Carretera**

**Colada del Campillo: 3,5-8 metros  
Colada de la Vilueña: 4-8 metros**

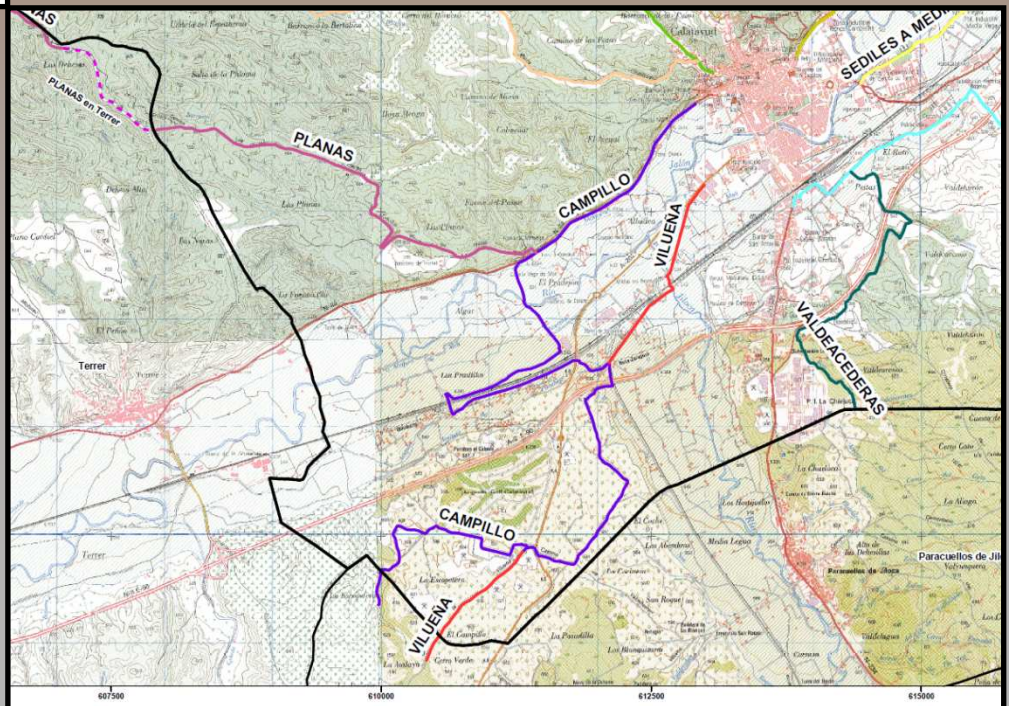

## 5. LÍNEAS DE ACTUACIÓN PRINCIPALES:

---

- **Mejora en la cartografía de vías pecuarias y difusión (información pública y catastro).**
- **Continuar con la clasificación de vías pecuarias.**
- **Aumentar el propio uso de las vías pecuarias: apuesta por la ganadería extensiva.**
- **Aumentar su uso mediante otros compatibles y complementarios: senderismo (en ENP, PR, GR, ...), rutas en bicicleta o a caballo, ...**

## 5. LÍNEAS DE ACTUACIÓN PRINCIPALES:

- Mejora en la cartografía de vías pecuarias y difusión (información pública y catastro).

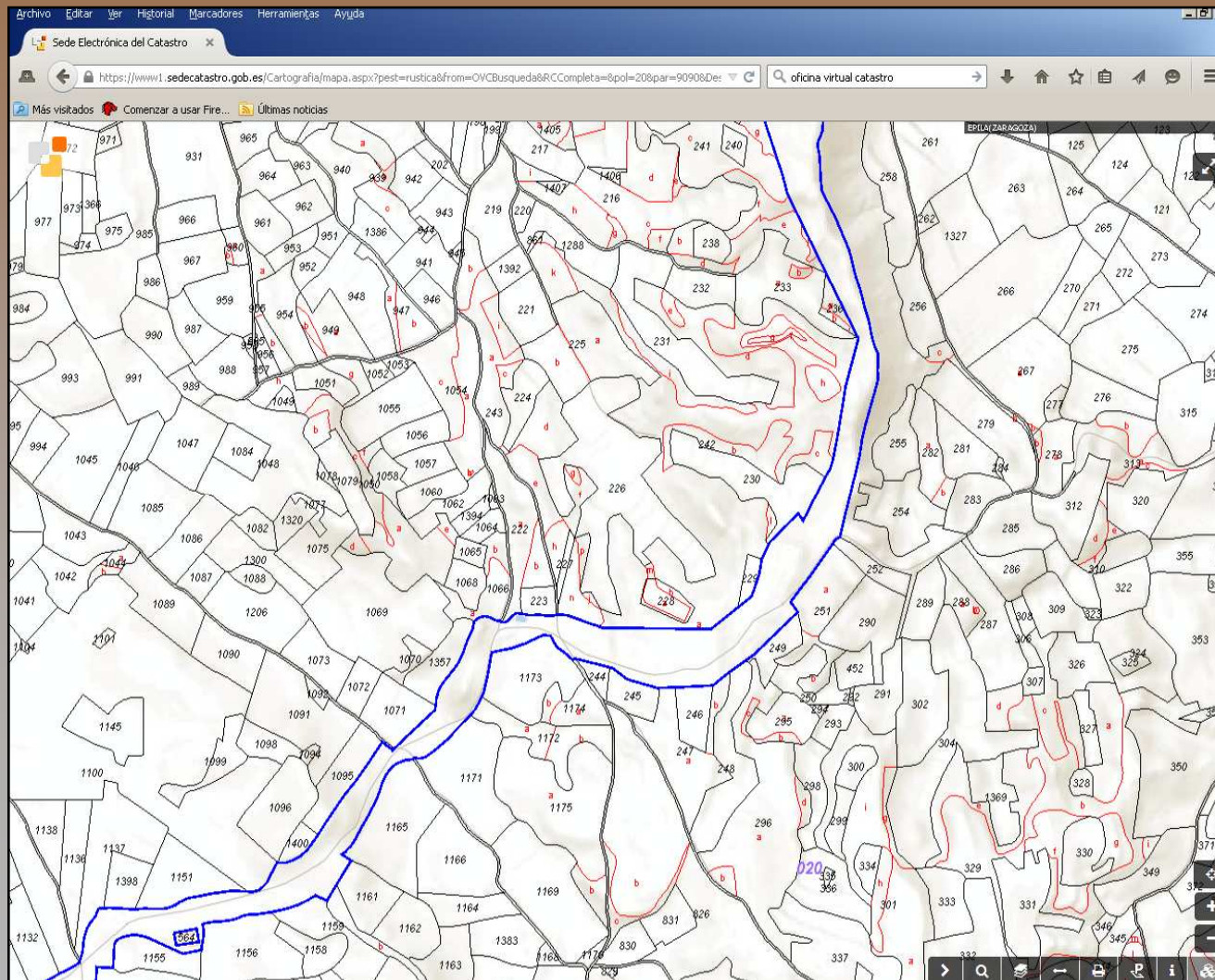

**Parcela 9090  
del polígono  
20 de Épila:**

**Cañada Real  
de Tabuena**

## 5. LÍNEAS DE ACTUACIÓN PRINCIPALES:

---

- **Aumentar el propio uso de las vías pecuarias: apuesta por la ganadería extensiva.**



## 5. LÍNEAS DE ACTUACIÓN PRINCIPALES:

- **Aumentar su uso mediante otros compatibles y complementarios: senderismo (en ENP, PR, GR, ...), rutas en bicicleta o a caballo, ...**

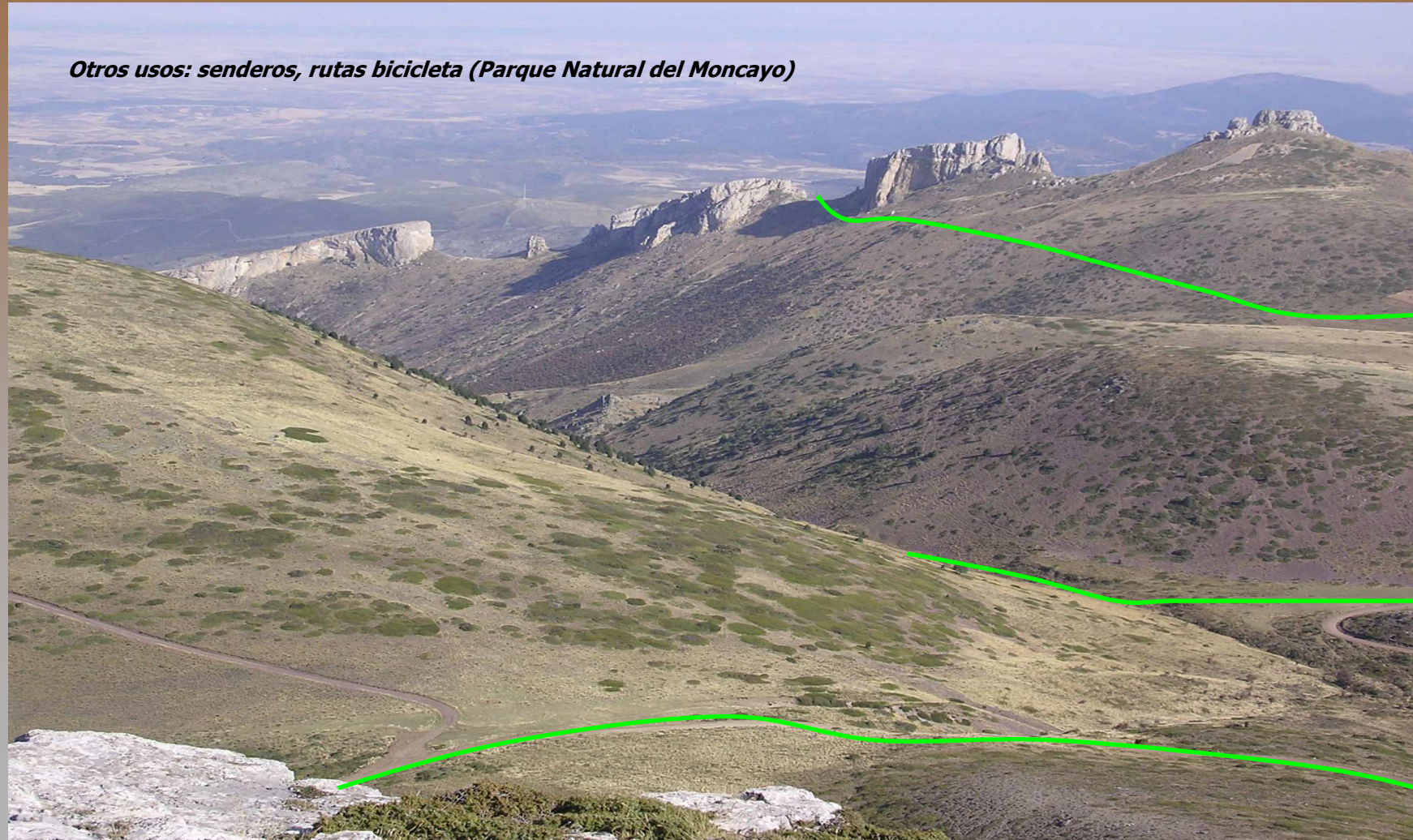

*Vías pecuarias en zona alta de Añón de Moncayo: de arriba abajo "Vereda de Castilla", "Vereda de Ambel a Purujosa" y "Cordel de los Castillos de Herrera"*



**GRACIAS POR SU ATENCIÓN**

---